

# SBS Software Integrationsprodukte

SBS Software Lösungen • mehr als eine Vision

# SBS iPersonal

## das geniale Paket für die Personalverwaltung

SBS iPersonal ist die ideale Lösung für die Personalverwaltung in Unternehmen, die eine professionelle und ressourcenschonende Software in Verbindung mit dem richtigen Branchenwissen suchen!

Mit dieser komfortablen Lösung können Sie:

- Bewerber- und Mitarbeiterdaten schnell verwalten
- Qualifikationen, Kenntnisse und Berufe hinterlegen
- Umfangreiche Suchfunktionen anlegen, um geeignete Bewerber zu finden
- Bewerbungsstati anlegen für Verweise auf Positionen und Stellen
- Kostenstellen aufteilen
- Auf einfache Weise mit Bewerbern kommunizieren
- Schriftwechsel und Erinnerungen einfach erstellen
- Die digitale Personalakte für die perfekte Übersicht nutzen
- Abteilungen und Positionen verwalten

Auch umfangreiche Auswertungen, die Ihnen Zahlen einfach und transparent zeigen, sind bereits Standard.

Mitarbeiter	Jahr 2014																																		
	Januar 2014							Februar 2014																											
	M	D	F	S	S	M	D	M	D	F	S	S	M	D	M	D	F	S	S	M	D	M	D	F	S	S	M	D	M	D	F	S	S	M	
Altmann, Jörg (Herr) [100...]	F	U	U	U	U	U	U	U	U	U	U	U	U	U	U	U	U	U	U	U	U	U	U	U	U	U	U	U	U	U	U	U	U	U	
Anders, Matthias (Herr) [...]																																			
Anders, Mika (Herr) [100...]																																			
Anschütz, Stephan (Herr)...																																			
Bauer, Uwe (Herr) [100398]																																			
Becker, Nico (Herr) [100...]																																			
Behrens, Tobias (Herr) [1...]																																			
Bernot, Denise (Frau) [1...]																																			
Bernold, Norbert (Herr) [...]																																			
Billeb, Norbert (Herr) [10...]																																			
Bischoff, Danny (Herr) [...]																																			

## Anwenderfreundlich!

Bei der Entwicklung von Personalsoftware steht der Anwender immer im Vordergrund. Speziell für uns ist es wichtig, dass Sie sich einfach und schnell in eine Software einarbeiten können. Sie werden bereits beim Starten des Programms sehen, wie bedienerfreundlich SBS iPersonal ist.

## Bedarfsgerecht!

Von einer Speziallösung erwartet man, dass Sie möglichst genau auf den jeweiligen Bedarf zugeschnitten ist. Gleichzeitig sollte diese Software aber auch „offen“ genug sein, um die Spezialisierung des eigenen Unternehmens umsetzen zu können. Genau wie bei SBS iPersonal.

## Aktuell!

Die Rahmenbedingungen in der Personalarbeit ändern sich wesentlich dynamischer als in allen anderen betrieblichen Bereichen.

Schnell und gezielt Personal finden, bestehendes Personal optimal einsetzen, möglichst wenig interner Zeitaufwand und schlanke Arbeitsabläufe bestimmen meist den Tag in der Personalabteilung.

Was heute noch gilt, ist morgen vielleicht schon überholt. Umso wichtiger ist eine Software, die schnell einsetzbar und immer aktuell ist.

Durch die kontinuierliche Weiterentwicklung und regelmäßige Updates sichern wir den zeitgemäßen Stand von SBS iPersonal.

## Digitale Personalakte

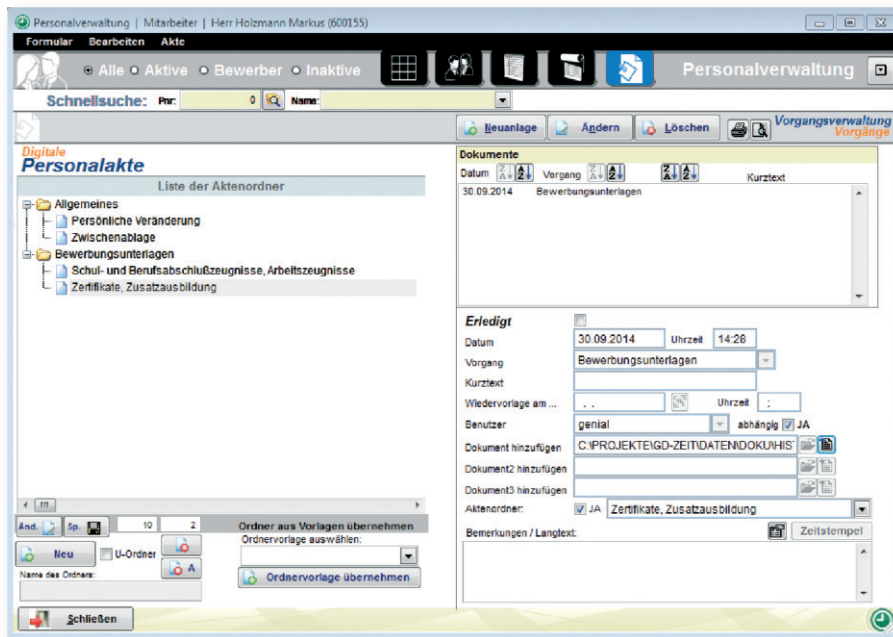

Die digitale Personalakte erleichtert Ihnen in vielerlei Hinsicht den Umgang mit Dokumenten, Verträgen und allen wichtigen Informationen. So können Sie Gespräche, Telefonate und vieles mehr in digitaler Form in eigene Aktenordner speichern. Allen Anwendern des Unternehmensnetzwerks wird damit ein schneller Zugriff auf festgelegte Informationen gewährleistet.

Dies begünstigt eine einheitliche Aktenführung an allen Standorten (falls vorhanden) und bei allen Anwendern.

Terminierte Wiedervorlagen sorgen jeweils für rechtzeitige Information. Eigene, zusätzliche Informationen, die Benutzerzuordnung und weitere praktische Funktionen machen die digitale Personalakte zu einem wichtigen Hilfsmittel.

# Stellen und Abteilungen völlig transparent

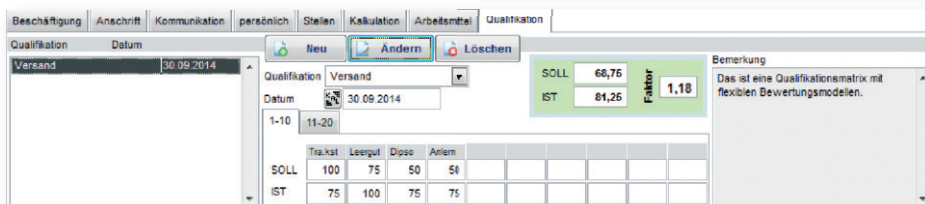
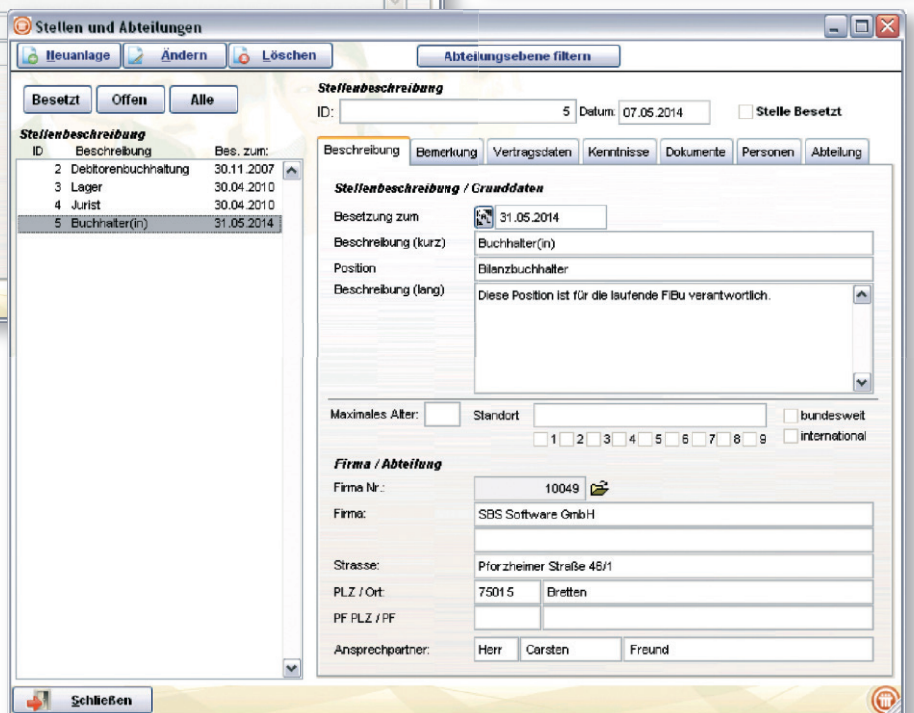
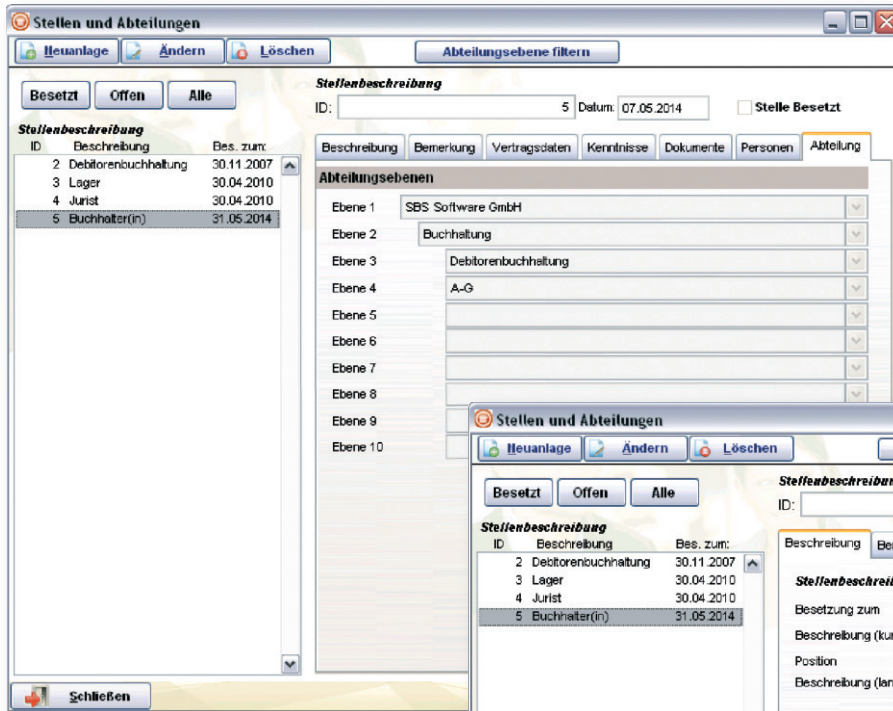

## Alles im Blickfeld

### **Bewerber/Mitarbeiter**

- Bewerbermanagement
- Beliebige Anzahl von Berufen
- Beliebige Anzahl von Kenntnissen
- Beliebig viele Stellenzuordnungen, Berufsgruppen, Qualifikationen und Kostenstellen
- Merkmale, Gruppierungen und Typen
- Kontakt- und Vorgangshistorie
- Umfangreiche Daten inkl. SV Eingaben
- Schnittstelle zur optionalen Lohnabrechnungssoftware
- Fehlzeitenübersicht (Krank, Urlaub, u.s.w.)

### **Elektronische Personalakte**

- beliebige Ordnerstruktur (Aktenordner)
- integrierte Dokumentenverwaltung
- flexible Zuordnung

### **Vorgangsverwaltung**

- Telefonate
- Verträge
- u.v.m.

### **Dokumentenmanagement**

- Arbeitsverträge
- Kündigungen
- Abmahnungen
- Allgemeiner Schriftverkehr
- Telefonate, Telefaxe, usw.
- u.v.m.

## Application Service Providung - ASP

Gerade in der heutigen Zeit ist ASP für viele Unternehmen eine gute Möglichkeit, um zuviel auf Kapitalbindung zu verzichten.

Sie benötigen keinen eigenen Server, keine Vernetzung oder Verkabelung, keine Lizenzen für Netzwerk und Betriebssystem. Sie mieten sich einfach Ihren Platz auf einem Hochsicherheitsserver inkl. SBS iPersonal zu optimalen Konditionen. Monatlich, fair, planbar und mit transparenten Kosten.

Als Dienstleister kümmern wir uns um die gesamte Administration, damit Sie sich auf Ihre Kernkompetenzen konzentrieren können.

Mit dieser Lösung bauen Sie problemlos neue Arbeitsplätze auf und realisieren die Vernetzung Ihrer Standorte. Flexibel, sicher, zuverlässig und völlig ohne Risiko.

- **Sie haben volle Kostentransparenz**
- **Sie nutzen unsere Dienstleisterkompetenz**
- **Sie verlassen sich auf ausgezeichneten Service**
- **Sie arbeiten Standort unabhängig**
- **SBS iPersonal ist immer auf aktuellstem Stand**

Nutzen Sie einfach unsere Kompetenz!

**SBS Software GmbH**

Pforzheimer Straße 46/1 · 75015 Bretten

Tel. 07252 919-0      [info@sbs-software.de](mailto:info@sbs-software.de)

Fax 07252 919-159    [www.sbs-software.de](http://www.sbs-software.de)