



Comentarii Practice În Sintact.ro

Comentariile practice de la Wolters Kluwer oferă o analiză concisă și actualizată a problemelor juridice, realizată de experți de renume – exclusiv pentru platforma de documentare juridică Sintact.ro – pentru a sprijini profesioniștii să ia decizii corecte în cel mai scurt timp. În prezent, comentariile practice acoperă două domenii: drept fiscal și dreptul muncii.

Caracteristici esențiale

Concizie și relevanță: Fără trimiteri doctrinare complexe, se concentrează pe esența problemelor juridice.

Actualizare continuă: Lista Comentariilor practice va fi actualizată lunar cu noi comentarii și comentariile existente în baza de date vor fi revizuite constant în raport cu modificările legislative apărute și noile elemente de practică judiciară.

Analiză detaliată: Studiile prezintă problemele juridice importante din domeniul dreptului muncii și fiscal.

Comentarii referitoare la modificările legislative: Oferă perspective imediate asupra modificărilor legislative semnificative.

Analyze CJUE: Transpunerea și interferența legislației și jurisprudenței CJUE în legislația națională.

Practică judiciară neunitară: Examinează cazuri de practică judiciară neunitară pentru a oferi soluții clare.

Colecție de analize comparate: Oferă comparații și analize detaliate ale legilor și reglementărilor din domeniile specifice.

Structură organizată: Comentariile practice sunt precedate de un rezumat și structurate în subpuncte pentru acces rapid.

Linkuri interactive: Trimiterile către legislație și practica judiciară sunt linkuite pentru un acces facil și rapid la documentul complet.

Ușor de înțeles: Aspectele importante sunt evidențiate într-un format prietenos pentru utilizatori.

Scanează și activează
un cont demo gratuit!

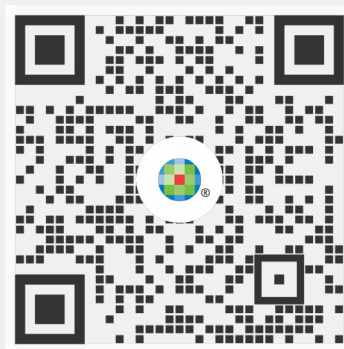

Beneficii

Analiză practică și relevantă: Obțineți clarificări asupra problemelor juridice esențiale, oferind soluții practice și actuale

Informații actualizate: Acces constant la cele mai recente modificări și interpretări ale legilor.

Expertiză recunoscută: Comentarii realizate de cadre didactice și practicieni de renume, inclusiv judecători, avocați și consilieri juridici.

Acces rapid la informații esențiale: Structură bine organizată și ușor de interpretat, facilitând accesul rapid la informațiile esențiale.

Structura Comentariului practic în Sintact.ro

Structură bine organizată
și ușor de interpretat,
facilitând accesul rapid la
informațiile esențiale.

Comentariile practice sunt
precedate de un rezumat
și structurate în subpuncte
pentru acces rapid.

Date de identificare:

Partea superioară prezintă
datele de identificare ale
publicației

Bară de instrumente:

Gruparea funcționalităților
specifice în patru file
pentru acces ușor

Conținut central:

Textul comentariului practic
vizibil în centrul ferestrei

File Laterale:

Documente Conexete:
Legături către
documente înrudite

Cuvinte Cheie:

Linkuri către concepte
de index

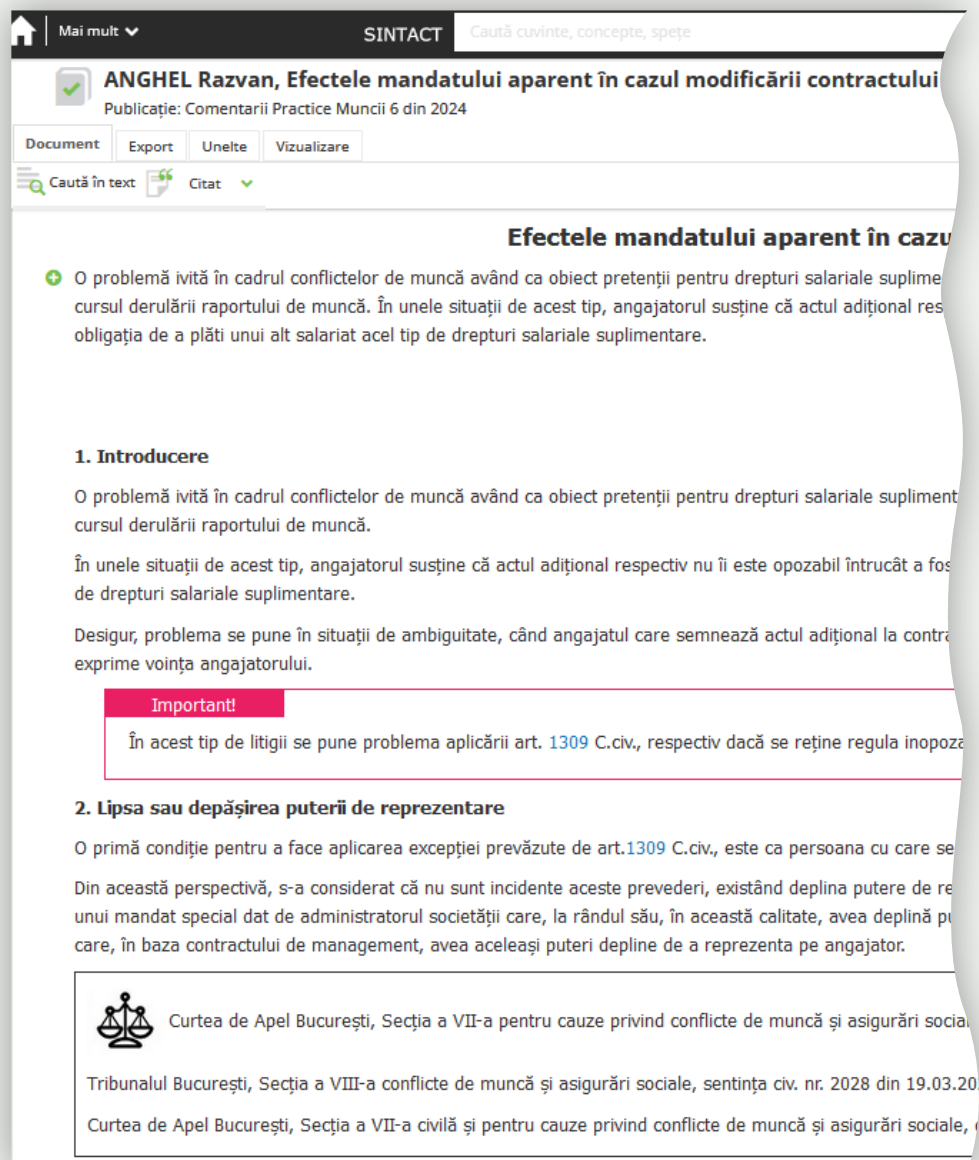

The screenshot displays the Sintact.ro interface for a legal article. At the top, there is a navigation bar with a home icon, a dropdown menu labeled 'Mai mult', the 'SINTACT' logo, and a search bar containing the text 'Caută cuvinte, concepte, spețe'. Below the navigation bar, the article title 'ANGHEL Razvan, Efectele mandatului aparent în cazul modificării contractului' is shown, along with the publication information 'Publicație: Comentarii Practice Muncii 6 din 2024'. A toolbar contains buttons for 'Document', 'Export', 'Unelte', and 'Vizualizare', along with search and quote icons. The main content area features the title 'Efectele mandatului aparent în cazul' followed by a green plus icon and a paragraph: 'O problemă ivită în cadrul conflictelor de muncă având ca obiect pretenții pentru drepturi salariale suplimentare...'. Below this is a section titled '1. Introducere' with a paragraph: 'O problemă ivită în cadrul conflictelor de muncă având ca obiect pretenții pentru drepturi salariale suplimentare...'. A red box highlights the text 'Important! În acest tip de litigii se pune problema aplicării art. 1309 C.civ., respectiv dacă se reține regula inopozabilă...'. The next section is '2. Lipsa sau depășirea puterii de reprezentare' with a paragraph: 'O primă condiție pentru a face aplicarea excepției prevăzute de art.1309 C.civ., este ca persoana cu care se...'. At the bottom, there is a box with a scales icon and text: 'Curtea de Apel București, Secția a VII-a pentru cauze privind conflicte de muncă și asigurări sociale, Tribunalul București, Secția a VIII-a conflicte de muncă și asigurări sociale, sentința civ. nr. 2028 din 19.03.20... Curtea de Apel București, Secția a VII-a civilă și pentru cauze privind conflicte de muncă și asigurări sociale, ...'.

Autorii Comentariilor Practice

*Comentariile sunt realizate
de cadre didactice și practicieni
de renume, inclusiv judecători,
avocați și consilieri juridici*

Jud. dr. Anghel RĂZVAN

Judecător,
Curtea de Apel Constanța

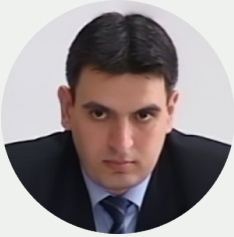

Av. dr. Dragoș BREZEANU

Doctor în drept, Facultatea de
Drept a Universității din București



Av. dr. George-Bogdan IONIȚĂ

Doctor în drept, Facultatea de Drept,
ASE București

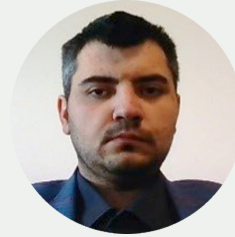

Georgiana TRIFAN

Co-Founder, Oancea, Trifan,
Dumitrașcu și Asociații



Av. drd. Mădălina COTRUȚ

Avocat definitiv în cadrul Baroului
București



Maria CIOFLAN

Associate, Oancea, Trifan,
Dumitrașcu și Asociații



Av. drd. Maria LAIU-TINCU

doctorand Facultatea de Drept,
Univ. "Alexandru Ioan Cuza" din Iași



Av. Mădălina Mihaela MOCEANU

Avocat în cadrul
Baroului București



Conf. univ. dr. Mirela PĂUNESCU

Consultant fiscal, auditor financiar,
conf. univ. dr., ASE București



Dr. Radu Ștefan PĂTRU

Doctor în Drept, Lector universitar,
Facultatea de Drept, ASE București



Conf. univ. dr. Sorin DEACONU

Conferențiar dr. la Universitatea
"1 Decembrie 1918" Alba Iulia



Teodora ABĂNĂRIȚEI

Associate, Oancea, Trifan,
Dumitrașcu și Asociații

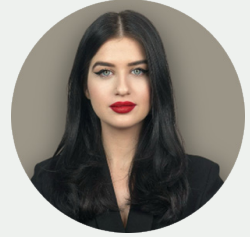

Exemple de Comentarii practice din Sintact.ro

Lista Comentariilor practice va fi actualizată lunar cu noi comentarii și comentariile existente în baza de date vor fi revizuite constant în raport cu modificările legislative apărute și noile elemente de practică judiciară

Efectele mandatului aparent în cazul modificării contractului individual de muncă

O problemă ivită în cadrul conflictelor de muncă având ca obiect pretenții pentru drepturi salariale suplimentare este aceea a opozabilității actului adițional la contractul individual de muncă prin care astfel de drepturi s-au stabilit în cursul derulării raportului de muncă. În unele situații de acest tip, angajatorul susține că actul adițional respectiv nu îi este opozabil întrucât a fost semnat de un alt angajat care nu avea dreptul de a-și asuma, în numele său, obligația de a plăti unui alt salariat acel tip de drepturi salariale suplimentare.

*Autor: Jud.dr. Anghel Răzvan,
Curtea de Apel Constanța*

Obligația de a plăti contribuții sociale în cazul dividendelor încasate din România de persoanele fizice cu rezidență fiscală în România

În cele ce urmează prezentăm obligațiile de procedură și cele privind contribuțiile datorate în cazul persoanelor fizice rezidente fiscal în România pentru veniturile din dividende încasate din România. Pe scurt, pentru aceste venituri nu se datorează contribuția de asigurări sociale (CAS), dar se va datora contribuția de asigurări sociale de sănătate (CASS) dacă aceste venituri, alături de celelalte venituri care fac parte din baza de calcul a CASS, depășesc 6 salarii minime brute pe țară.

Autor: Conf. univ. dr. Mirela Păunescu

Modificări legislative care vizează majorarea salariilor minime pe economie

Preocuparea existentă la nivel european pentru protejarea lucrătorilor, în special a categoriilor de lucrători considerate vulnerabile, prin promovarea conceptului de „salariu minim legal adecvat” („fair minimum wage”) a condus la importante modificări legislative în plan național, cu implicații asupra creșterii salariului minim pe economie, menite să acorde salariaților români un trai mai bun în contextul socio-economic actual. Astfel, majorarea salariului minim pe economie începând cu 1 iulie 2024 va înregistra o creștere procentuală semnificativă de 23% față de anul 2023, fiind cea mai mare creștere înregistrată de România în ultimii ani.

*Autor: Av. Abănăriței Teodora-Maria
Associate OTD Lawyers*

Abaterea disciplinară în afara locului de muncă

Abaterea disciplinară este o faptă în legătură cu munca și care constă într-o acțiune sau inacțiune săvârșită cu vinovăție de către salariat, prin care acesta a încălcat normele legale, regulamentul intern, contractul individual de muncă sau contractul colectiv de muncă aplicabil, ordinele și dispozițiile legale ale conducătorilor ierarhici. Având în vedere specificul relațiilor de muncă, dar și modul de reglementare a legiuitorului, abaterile disciplinare pot fi comise și în afara locului de muncă.

Autor: Lector. univ. dr. Radu Pătru

Regimul fiscal al veniturilor obținute din drepturi de proprietate intelectuală

Prezenta analiză urmărește să prezinte regimul fiscal al veniturilor obținute din drepturi de proprietate intelectuală. În acest sens, mai întâi ne vom îndrepta atenția către sfera de cuprindere a veniturilor din drepturi de proprietate intelectuală. Ulterior, ne vom îndrepta analiza către prezentarea tratamentului fiscal al veniturilor obținute din drepturile de proprietate intelectuală în concordanță cu dispozițiile existente în Legea nr. 227/2015 privind Codul fiscal.

Autor: Avocat George Ioniță

Majorarea de la 1 iulie 2024 a impozitului pentru venituri din surse neidentificabile

Începând de la 1 iulie 2024 legiuitorul a prevăzut o majorare a impozitului pentru venituri din surse neidentificabile; astfel, orice venituri constatate de organele fiscale, în condițiile Codului de procedură fiscală, a căror sursă nu a fost identificată, se impun cu o cotă de 70% aplicată asupra bazei impozabile ajustate. În acest sens, se precizează că, prin decizia de impunere, organele fiscale vor stabili cuantumul impozitului și al accesoriilor.

Autor: Avocat Mihaela Moceanu