

A 3D wireframe rendering of a truck and a building. The truck is shown from a side-rear perspective, with its trailer and chassis visible. The building is a multi-story structure with a grid-like facade and several windows. The scene is set on a flat, light-colored ground.

ADDISON® Logistik

The logo for Wolters Kluwer, consisting of a square divided into four smaller squares of different colors: red, green, blue, and yellow.

Wolters Kluwer

integriert
individuell
stark

Partner



Unsere Vision

Wir stellen auf globaler Ebene mit starker lokaler Präsenz Expertenwissen, Softwarelösungen und Dienstleistungen für professionelle Anwender zur Verfügung.

Kunden vertrauen Wolters Kluwer als dem Partner, der sie bei ihrer täglichen Arbeit unterstützt und ihnen hilft, ihre Ziele zu erreichen.



Alles aus einer Hand

ADDISON Logistik – das sind **ausgewählte Unternehmen**, mit jahrelanger Erfahrung in ihrem Fachgebiet. Eine Kooperation für **Verlässlichkeit, Partnerschaft** und **anforderungsgerechte** individuelle Beratung. ADDISON Logistik bündelt Expertenwissen und jahrzehntelange Erfahrung aus **Logistik-IT**, Finanz- und Controlling-Systemen.

<http://logistik.addison.de>

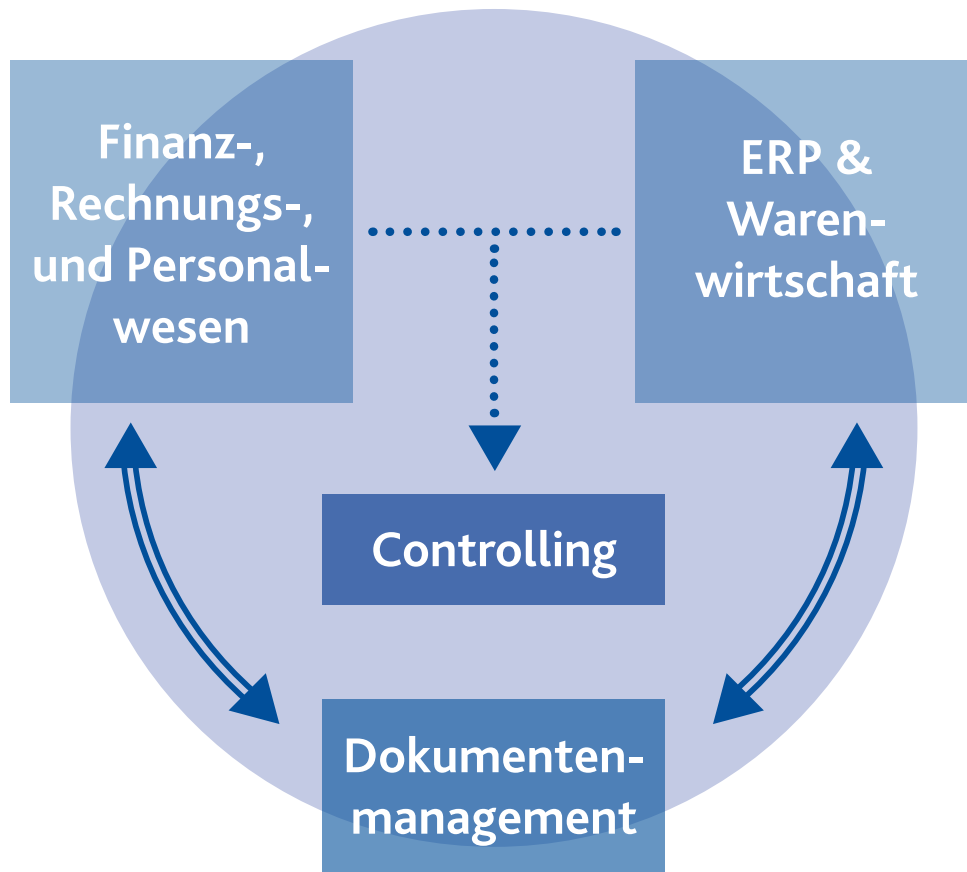

ADDISON Logistik von Wolters Kluwer ist eine passgenau für die Speditions- und Logistikbranche zugeschnittene Lösung. Für ADDISON sind Sie das Maß aller Dinge. Wir pflegen einen intensiven Dialog mit Verantwortlichen und Mitarbeitern des unternehmerischen Finanz-, Rechnungs- und Personalwesens sowie des Controllings. Daher kennen wir Ihre Prozesse und spezifischen Anforderungen sehr genau. Dieses Wissen fließt konsequent in unsere Entwicklung ein und Ihre Wünsche werden Teil unserer Lösung.

www.addison.de

Mit DocuWare steht eine integrierte Lösung für Dokumentenmanagement und elektronische Archivierung zur Verfügung, die sich in der Logistikbranche bestens bewährt hat. Dies beschleunigt Geschäftsprozesse, Such- und Ablagezeiten verkürzen sich. Die Arbeitseffizienz steigt und die Reaktionszeiten des Kundenservice reduzieren sich. Die Wettbewerbsfähigkeit des Unternehmens ist gesichert.

www.docuware.com

agilis von Softflex ist eine Lösung für die Speditions- und Logistikbranche, die den gesamten Workflow des „Service Fulfillment“ aus einem Guss abbildet. Dabei geht es nicht nur um die Unterstützung beim Transport der Güter von A nach B, sondern um die gesamte Prozesskette von der Bestellung über die Weiterleitung an Logistiker, Kommissionierung, Versand sowie die damit verbundene Traceability (z. B. über die Einbindung von Telemetrie-Systemen).

www.softflex.net

ADDISON Finanzbuchhaltung

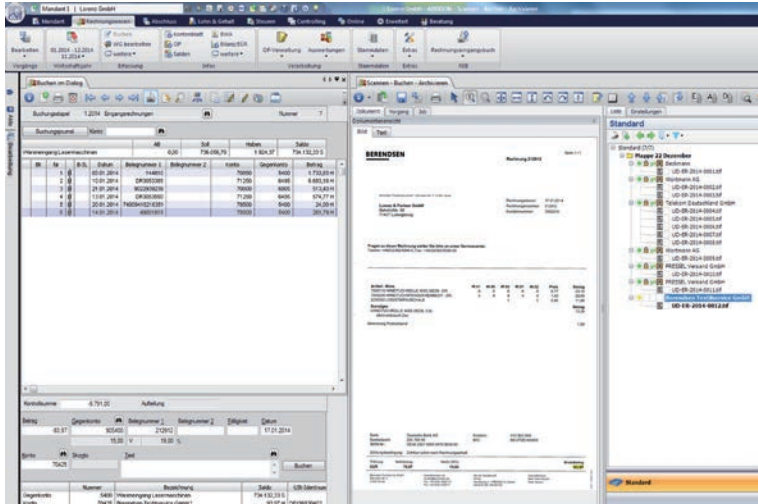

Verknüpfung mit allen Anwendungen: Die Daten werden direkt aus anderen Anwendungsbereichen empfangen und abgegeben. Automatisch grafisch aufbereitet für Monatsreporting, Kostenrechnung, Controlling, Jahresabschluss und Steuern.

Dies führt zu einer Steigerung der Produktivität im Rechnungswesen und erhöht die Aussagefähigkeit zur Steuerung und Lenkung des Unternehmens.

Das Ergebnis sind clevere und sinnvolle Anwendungen, die sich von Beginn an in Ihren Workflow integrieren, Prozesse vereinfachen, Zeit sparen und Ihnen beruflich als auch ganz persönlich das Leben leichter machen.

ADDISON Controlling:

transparente Controlling-Berichte clever auf Knopfdruck



So führen Sie Ihr Unternehmen durch turbulente Zeiten: Nutzen Sie Ihr Datenpotenzial – ADDISON Controlling stellt seine Auswertungs- und Planungsfunktionen weitgehend automatisch zur Verfügung und liefert Ihnen Antworten, auf effiziente und sichere Weise.

Die Marktbedingungen verändern sich schneller denn je. Chancen kommen und gehen. Jahrelang erfolgreiche Geschäftsbeziehungen verwandeln sich unerwartet in Risikopartnerschaften. ADDISON Controlling erkennt schnell und komfortabel unerwartete Störungen und Risiken und zeigt Alternativszenarien auf. Als Unternehmer sitzen Sie im Cockpit Ihres Unternehmens. ADDISON Controlling ist Ihr Navigationssystem auf der Route zum dauerhaften Erfolg.

*Unternehmenskennzahlen,
auch wahlweise via App*

ADDISON Anlagenbuchhaltung:

effiziente Anlagenverwaltung von der Finanzbuchhaltung bis zum Jahresabschluss

| Wirtschaftsjahr | Beginn | Zugang | Abgang | Umbuchung | Zuschreibung | Abschreibung | Ende |
|-----------------|-----------|----------|--------|-----------|--------------|--------------|-----------|
| 01.01.2014 | 57.358,00 | | | | | | 57.358,00 |
| 31.12.2014 | 40.626,00 | 9.550,00 | | | | | 31.076,00 |
| 01.01.2015 | 57.358,00 | | | | | | 57.358,00 |
| 31.12.2015 | 38.849,00 | 9.559,00 | | | | | 29.290,00 |
| 01.01.2016 | 57.358,00 | | | | | | 57.358,00 |
| 31.12.2016 | 21.509,00 | 9.560,00 | | | | | 11.949,00 |
| 01.01.2017 | 57.358,00 | | | | | | 57.358,00 |
| 31.12.2017 | 45.409,00 | 9.559,00 | | | | | 35.850,00 |
| 01.01.2018 | 57.358,00 | | | | | | 57.358,00 |
| 31.12.2018 | 54.968,00 | 2.390,00 | | | | | 52.578,00 |

Im Anlagevermögen steckt bei vielen Unternehmen der Hauptteil des gesamten Betriebsvermögens. Darum sollte die Kontrolle dieser Werte besonders sorgfältig und detailliert durchgeführt werden. Auf den Konten der Finanzbuchhaltung allein ist dies kaum möglich. So wenig wie die Finanzbuchhaltung zugleich detaillierte Lager-, Lohn- oder Gehaltsabrechnung sein kann, kann sie auch nicht gleichzeitig Anlagenbuchhaltung sein.

ADDISON Lohn- & Gehaltsabrechnung:

hoher Komfort und Flexibilität

| Engfänger | Datensummer | Mandant | Mandantname | Personal | Name | Rentenversicherung | Beginn Melde | Ende Melde | Meld | Erläuterung Höhegru | SH-Brutto | Krank | Krankheitskassenname |
|-----------|-------------|---------|-------------|-------------|-----------------------|--------------------|--------------|------------|------|---------------------|-----------|-------|-----------------------|
| 1 | Addison Dat | 43 | 1 | Lorenz GmbH | 1 Müller, Thomas | 632001724014 | 01.01.2013 | 31.12.2013 | 50 | Jahresmeldung | 48.006,4 | 30 | BARMER OeK |
| 2 | Addison Dat | 43 | 1 | Lorenz GmbH | 2 Köhler, Georg | 630700994016 | 01.01.2013 | 31.12.2013 | 50 | Jahresmeldung | 58.214,4 | 20 | mipkus BfK West |
| 3 | Addison Dat | 43 | 1 | Lorenz GmbH | 3 Schuster, Liselotte | 632305484014 | 01.01.2013 | 31.12.2013 | 50 | Jahresmeldung | 4.575,00 | 1000 | Knappschaft (elg. V) |
| 4 | Addison Dat | 43 | 1 | Lorenz GmbH | 4 Fritz, Martina | 631010484012 | 01.01.2013 | 31.12.2013 | 32 | Abmeldung wegen B | 33.900,0 | 20 | mipkus BfK West |
| 5 | Addison Dat | 43 | 1 | Lorenz GmbH | 4 Fritz, Martina | 631010484012 | 01.01.2014 | | 12 | Anmeldung wegen B | 0,00 | 20 | mipkus BfK West |
| 6 | Addison Dat | 43 | 1 | Lorenz GmbH | 6 Unger, Martin | 633307094017 | 01.01.2013 | 31.12.2013 | 50 | Jahresmeldung | 61.774,4 | 11 | AOK Baden-Württem |
| 7 | Addison Dat | 43 | 1 | Lorenz GmbH | 7 Baum, Jens | 630606874011 | 01.01.2013 | 31.12.2013 | 50 | Jahresmeldung | 46.680,4 | 30 | BARMER OeK |
| 8 | Addison Dat | 43 | 1 | Lorenz GmbH | 8 Mayer, Tanja | 632110744010 | 01.01.2012 | 31.12.2013 | 50 | Jahresmeldung | 36.634,0 | 30 | BARMER OeK |
| 9 | Addison Dat | 43 | 1 | Lorenz GmbH | 9 Jehn, Alexander | 630103624015 | 01.01.2013 | 31.12.2013 | 50 | Jahresmeldung | 61.774,4 | 20 | mipkus BfK West |
| 10 | Addison Dat | 43 | 1 | Lorenz GmbH | 10 Ziegler, Peter | 632508714017 | 01.01.2013 | 31.12.2013 | 50 | Jahresmeldung | 81.124,4 | 11 | AOK Baden-Württem |
| 11 | Addison Dat | 43 | 1 | Lorenz GmbH | 11 Walder, Claus | 632807314015 | 01.01.2013 | 31.12.2013 | 50 | Jahresmeldung | 43.999,4 | 60 | KKH-Allianz |
| 12 | Addison Dat | 43 | 1 | Lorenz GmbH | 12 Neumann, Harry | 631202844018 | 01.03.2013 | 31.12.2013 | 30 | Jahresmeldung | 8.145,40 | 50 | Techniker Krankenk |
| 13 | Addison Dat | 43 | 1 | Lorenz GmbH | 13 Lehmann, Melanie | 632907794510 | 01.01.2013 | 31.12.2013 | 50 | Jahresmeldung | 47.424,4 | 50 | Techniker Krankenk |
| 14 | Addison Dat | 43 | 1 | Lorenz GmbH | 15 Özcan, Tugay | 632410690019 | 01.01.2013 | 31.12.2013 | 50 | Jahresmeldung | 53.150,4 | 40 | BfK classic in Baden- |
| 15 | Addison Dat | 43 | 1 | Lorenz GmbH | 16 Odráček, Franz | 630201550012 | 01.01.2013 | 31.12.2013 | 50 | Jahresmeldung | 49.459,4 | 21 | Audi BfK |
| 16 | Addison Dat | 43 | 1 | Lorenz GmbH | 17 Nagel, Helmut | 631811534011 | 01.01.2013 | 31.12.2013 | 50 | Jahresmeldung | 69.600,0 | 11 | AOK Baden-Württem |
| 17 | Addison Dat | 43 | 1 | Lorenz GmbH | 18 Meißner, Kaspar | 630907734017 | 01.01.2013 | 31.12.2013 | 50 | Jahresmeldung | 69.600,0 | 11 | AOK Baden-Württem |
| 18 | Addison Dat | 43 | 1 | Lorenz GmbH | 19 Schnell, Roland | 632204605016 | 01.01.2013 | 31.12.2013 | 50 | Jahresmeldung | 69.600,0 | 22 | BfK Dr. Oetker |
| 19 | Addison Dat | 43 | 1 | Lorenz GmbH | 20 Fischer, Oloa | 631303605016 | 01.01.2013 | 31.12.2013 | 50 | Jahresmeldung | 69.600,0 | 40 | BfK classic in Baden- |
| 20 | Addison Dat | 43 | 1 | Lorenz GmbH | 21 Gül, Okbay | 631208780016 | 01.01.2013 | 31.12.2013 | 50 | Jahresmeldung | 42.814,4 | 41 | Bundesdruckwerkst |
| 21 | Addison Dat | 43 | 1 | Lorenz GmbH | 22 Sennitt, Roberto | 630101625019 | 01.01.2013 | 31.12.2013 | 50 | Jahresmeldung | 52.814,4 | 40 | BfK classic in Baden- |
| 22 | Addison Dat | 43 | 1 | Lorenz GmbH | 23 Lucic, Maria | 630502274516 | 01.01.2013 | 31.12.2013 | 50 | Jahresmeldung | 49.714,4 | 20 | mipkus BfK West |
| 23 | Addison Dat | 43 | 1 | Lorenz GmbH | 24 Hirt, Sandra | 632312794015 | 01.01.2013 | 31.12.2013 | 50 | Jahresmeldung | 56.465,0 | 60 | KKH-Allianz |
| 24 | Addison Dat | 43 | 1 | Lorenz GmbH | 25 Burnas, Coela | 630309608016 | 01.01.2013 | 31.12.2013 | 50 | Jahresmeldung | 46.665,0 | 51 | DAK |
| 25 | Addison Dat | 43 | 1 | Lorenz GmbH | 26 Oüller, Jan | 631008700019 | 01.01.2013 | 31.12.2013 | 50 | Jahresmeldung | 69.600,0 | 60 | KKH-Allianz |
| 26 | Addison Dat | 43 | 1 | Lorenz GmbH | 27 Zinner, Thomas | 632206520011 | 01.01.2013 | 31.12.2013 | 50 | Jahresmeldung | 69.600,0 | 21 | Audi BfK |

Dem Anwender stehen umfangreiche Abrechnungsmöglichkeiten inklusive der einfachen Korrektur von Stammdaten, die Automatisierung bei der Massenverarbeitung von steuer- und sozialversicherungsrechtlichen Meldungen sowie die Kompatibilität mit anderen

Anwendungen innerhalb der bestehenden IT-Landschaft des Unternehmens zur Verfügung.

Ein weiterer Schwerpunkt der ADDISON Lohn- & Gehaltsabrechnung ist die schnelle und einfache Informations-

gewinnung innerhalb Ihres Datenbestandes. Ein zukunftssicheres Abrechnungsprogramm, das jederzeit den komplexen Anforderungen entspricht, optimiert Ihr Personalwesen.

Nachfolgend erhalten Sie einen Überblick über die wichtigsten Funktionen der einzelnen Module. Zu jedem Modul existiert bereits standardmäßig eine Auswahl an Statistiken und Auswertungen, welche individuell konfiguriert werden können.

CRM

- Umfangreiche Stammdatenverwaltung
- Separates Erfassen von Interessenten/Leads, Akquisedaten
- Automatisierte Dokumentenablage, Kundenkarten
- Ständiger Zugriff auf aktuelle Zahlen
- Office-Integrationen, mobile Nutzung (z. B. für den Außendienst)

Verkauf

- Verschiedene Auftrags- und Belegarten
- Preislisten, Einheitenumrechnung, Fakturierung in Fremdwährung
- Alle Druckbelege mehrsprachig, Belegdruck in Kundensprache
- Einzelfaktura, Sammelfaktura

Einkauf

- Anfragen, Einzel-/Rahmenbestellungen, Streckengeschäft
- Bestellüberwachung, Bestellanmahnung
- Mitlaufende Disposition
- Referenznummern
- Wareneingang, Eingangslieferscheine, Rechnungskontrolle

Lager

- Mehrlagerverwaltung, Lagerplätze, Lagerhilfsmittel
- Chargen-, MHD-Verwaltung, Rückverfolgung Warenfluss
- Auslagerstrategien (z. B. FiFo, LiFo, FeFo)
- Lagerwegoptimierte Kommissionierung
- Optional: agilis-logistik mobile (mobile Datenerfassung/ Barcodescanner)

Retouren

- Retourenverwaltung
- Automatischer Warenaustausch
- Gutschriftenerstellung
- Verwaltung Kundenkonto

EDI

- Vollintegrierte EDI-Schnittstelle (optional)
- Automatisierte Verarbeitung und Konvertierung der Daten
- Erstellung EANCOM D.96A und D.01B Standard
- Auch andere Formate möglich (vollständig parametrisiert)
- agilis-erp AS2 (Sendemodul) erhältlich

BDE

- Zuordnung von Kostenstellen
- Variable Arbeitspläne und Stücklisten
- Variable Arbeitsgänge
- Parallelarbeitsgänge bearbeiten und buchen
- Soll/Ist-Abgleich (laufende Auftragskalkulation)
- Zeitgradermittlung
- Schnittstelle Anwesenheitszeit (optional)
- Für den Betrieb der agilis-erp-Betriebsdatenerfassung bedarf es keiner eigenständigen BDE-Terminals.

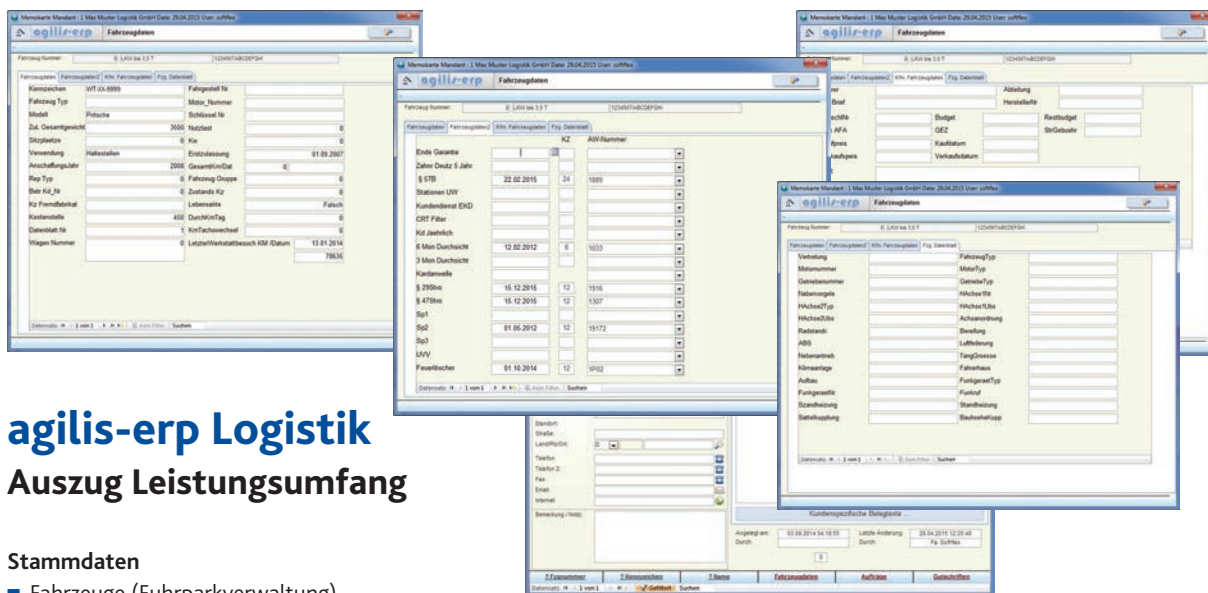

agilis-erp Logistik Auszug Leistungsumfang

Stammdaten

- Fahrzeuge (Fuhrparkverwaltung)
- Firmen- und Adressverwaltung:
Es können unbegrenzt Adressen pro Firma angelegt werden. Durch die Angabe einer Verwendung (z. B. für Rechnung, Auftragsbestätigung, Mitarbeiter etc.) kann jede Adresse genau spezifiziert werden.
- Waren- bzw. Artikelverwaltung

Vorgänge/Funktionen

- Angebote/Aufträge
Diese können sehr detailliert oder mit minimalen Angaben erfasst werden. So gut wie alle Angaben sind optional. Die Preisgestaltung der Angebote/Aufträge ergibt sich aus diversen Abhängigkeiten (gewählter Tarif, Gewicht, Entfernung ...), die geändert oder z. B. durch Nebengebühren oder Versicherungen erweitert werden können. Bei Bedarf kann auch ein Festpreis verwendet werden.
- Rechnungen
Rechnungen können direkt aus einem Auftrag erzeugt werden. Bei einer Sammelrechnung können beliebig viele Aufträge zusammengefasst werden.
- Gutschriften
Diese können entweder aus stornierten Rechnungen oder direkt aus Aufträgen erzeugt werden. Sie können aber auch ganz neu (ohne Bezug oder Abhängigkeit) erstellt werden.

Disposition

- Auftrags- und Fahrzeugkonto
Alle Aufträge werden gelistet, wobei Termine der Vergangenheit rot dargestellt sind und sofort auffallen. Noch nicht disponierte Aufträge können hier direkt einer Rollkarte zugeordnet werden. Zur besseren Visualisierung stehen weitere Möglichkeiten zur Verfügung.
- Meldung
In dieser Funktion können einzelne Aufträge oder ganze Rollkarten gemeldet bzw. gebucht werden. Für ein größeres Meldevolumen ist die komfortable Meldung über den Barcode mit einem Scanner möglich.
- Rollkarte
Diese wird für ein Fahrzeug oder einen Fahrer erstellt und es können beliebige Aufträge zugeordnet werden.

Vorgaben

- Orte und Entfernungen
Hier können Entfernungen zwischen zwei Orten eingegeben und geändert werden. Weiter können auch ‚Strecken‘ aus mehreren Orten und Entfernungen definiert werden.
- Tarife
Es gibt drei Kategorien von Tarifen. Erstens der ‚normale‘ Tarif, dieser wird für den Frachtpreis verwendet. Zweitens der Tarif für die Hausfracht und drittens der Tarif für die Maut.
- Texte
Zahlungsbedingungen, Zahlungsarten usw. sowie frei verwendbare Texte (Textbausteine) können angelegt werden. Die Texte können auf bestimmte Bereiche beschränkt oder auch allgemein verfügbar sein. Dieses erfolgt über Verwendungskennzeichen, die nachträglich änderbar sind.

Inventurliste Mandant: 1 Max Muster Logistik GmbH Date: 29.04.2015 User: sofflex

agilis-erp Inventurliste

Bitte drücken Lager: KELLER WGR: Typ: Artikelnummer: Bezeichnung 1

| Lager | HVG | HVG-Bezeichnung 1 | Artikelnummer | Artikelbezeichnung | Charge | Zshbestand | Sk | SR | Übernehmen? |
|--------|------|---------------------------|---------------|--------------------|--------|------------|----|----|--------------------------|
| KELLER | 3410 | Lager 4 Teile and Liefera | 12V225AH | BATTERIE VOLVO | | 0,00 | Sk | | <input type="checkbox"/> |
| KELLER | 3310 | Lager 3 Elektro 12/24 | G210GEL | BATTERIE | | 0,00 | SR | | <input type="checkbox"/> |

Lagerbestand: KELLER 0 0 0 0 0

Gesamt: 0 0 0 0 0

Datensatz: M 1 von 2 Gefiltert Suchen

Lagerumschlagshäufigkeit agilis-erp

Zeitraum: 01.01.2015 bis 01.03.2015 Warengruppen: 0 bis z Artikelnummer: 0 bis z

Max Muster Logistik GmbH Industriestraße 115 78713 Bad Sickingen

Warengruppe: 3400 Lager 4 Originalteile

| Artikelnummer | Bezeichnung | Einh. | Anfangsbest. | Endbestand | Zugang | Abgang | Bestand | Umschlagshäufigkeit |
|---------------|-----------------|-------|--------------|------------|--------|--------|---------|---------------------|
| 654022711 | SCHLAUCHLEITUNG | Stk | 0,00 | 1,00 | 0 | 0 | 0,50 | 0,00 |
| 656030016 | RINDDICHTRENG | Stk | 0,00 | 9,00 | 0 | 0 | 4,50 | 0,00 |
| 6754040017CS | LEHRKORD | Stk | 0,00 | 1,00 | 0 | 0 | 0,50 | 0,00 |
| | | Stk | 0,00 | 1,00 | 0 | 0 | 0,50 | 0,00 |
| | | Stk | 4,00 | 6,00 | 4 | 2 | 5,00 | 0,40 |
| | | Stk | 0,00 | 1,00 | 0 | 0 | 0,50 | 0,00 |
| | | Stk | 11,00 | 8,00 | 0 | 3 | 9,50 | 0,32 |
| | | Stk | 0,00 | 1,00 | 0 | 0 | 0,50 | 0,00 |
| | | Stk | 0,00 | 2,00 | 0 | 0 | 1,00 | 0,00 |
| | | Stk | 0,00 | 1,00 | 0 | 0 | 0,50 | 0,00 |
| | | Stk | 2,00 | 2,00 | 1 | 1 | 2,00 | 0,50 |
| | | Stk | 0,00 | 2,00 | 0 | 0 | 1,00 | 0,00 |
| | | Stk | 0,00 | 1,00 | 0 | 0 | 0,50 | 0,00 |

und Lieferanten

Seite 4 von 8

Wareneingang buchen Mandant: 1 Max Muster Logistik GmbH Date: 29.04.2015 User: sofflex

agilis-erp Wareneingang buchen

Listen Lieferantenbestellung Realisationsdatum Realisationsdatum

Wareneingangs-Nr.: 0000090 Lieferant: Bestätigung

Erfrasser: Fa. Sofflex Lieferant: Bestätigung

LFS-Nummer: Lieferdatum: 29.04.2015

Rechnungsnummer: Rechnungsdatum: Angelegt am: 29.04.2015 12:24:24 Durch: Fa. Sofflex Letzte Änderung: 29.04.2015 12:24:43 Durch: Fa. Sofflex

| Pos. | Artikelnummer | Var | Offen | Bezeichnung | Menge | LE 1 | Lager / Lagerplatz | Stk-Preis | Preis ggr / PE | Rab. % | Gesamt |
|------|---------------|-----|-------|-------------|----------|------|--------------------|--------------|----------------|--------|--------|
| 1 | 0026422101 | | 0 | Stechdose | 4,00 Stk | | EG.2041 / 1 | 0,00 € / Stk | 0,00 | 0,00 | 0,00 € |

Lagerbestand: EG.2041 1 0 0 1

Gesamt: 4,00 €

Datensatz: M 4 311 von 311

Manuelle Lagerbuchung Mandant: 1 Max Muster Logistik GmbH Date: 29.04.2015 User: sofflex

agilis-erp Manuelle Lagerbuchung

Listen

Artikelnummer/Var: 000000000439 Auftrag: Gluehlampe Kostenstelle:

Lager: EG.1GANG Lagerplatz: 1

Buchungstext: Buchungsdatum: Buchungsmenge: 0,00 Stk Preis / PE: 2,81 € / J1

Lagerdaten:

| Lager | Bestand | Reserviert | Bestellt | Verfügbar |
|----------|---------|------------|----------|-----------|
| EG.1GANG | 10 | 0 | 0 | 10 |

Gesamt: 10 0 0 10

Datensatz: M 1 von 1 Kein Filter Suchen

Das nach dem Baukastenprinzip aufgebaute Lagermodul von agilis ist sowohl für einfache Anforderungen (als Lagerverwaltungssystem) als auch für anspruchsvollere Anforderungen konzipiert.

Das Lagermodul bietet Ihnen umfangreiche Funktionen, wie zum Beispiel:

- Beliebig viele Lager und Lagerplätze, einfache Lagerstammdatenverwaltung
- Chaotische Lagerverwaltung oder Lagerplatzzuordnung
- Chargenverwaltung
- Lagerbuchungen gemäß Stückliste
- Verwaltung von Mindestbeständen
- Direkte Lagerbuchungen, einfache Bestandskorrekturen
- Umlagerungen bzw. Lagerumbuchen jederzeit möglich
- Verwaltung von Konsignationslagern
- Inventurfunktion
- Lagerverwaltung über Scanner/Handhelds möglich
- Zahlreiche Statistiken, z. B. nach Lager, Artikeln, Artikel-/Warengruppen

„Die in der Regel selbsterklärenden Funktionen, wie zum Beispiel im Mahnwesen, und die Automatisierungsmöglichkeiten, wie etwa beim Einlesen von Bankkonten, haben der ADDISON-Software bei uns hohe Akzeptanz verschafft. Und wir haben Transparenz bis in die einzelne Kostenstelle, sprich den jeweiligen Lkw, und können schnell reagieren, wenn wir beispielsweise bei den Kraftstoffkosten Abweichungen feststellen. Auch im Lohnbereich sind wir mit der ADDISON-Lösung vollauf zufrieden.“

*Michael Wolf oHG Straubing
Stephan Bachmeier, Leiter des Rechnungswesens*

„Wir können zum heutigen Zeitpunkt behaupten, alle Anforderungen an ein modernes EDV-System über agilis-erp gelöst zu haben. Sowohl der Support aus dem Hause Softflex als auch die Leistungsfähigkeit der Software überzeugen. Die Konformität zu unseren Anforderungen und Transparenz der Software gepaart mit intuitivem Bedienkonzept sowie logisch aufgebauten Prozessen machen agilis-erp zu einem für uns idealen Werkzeug. Wir können das Haus Softflex jederzeit weiterempfehlen und würden uns wieder für agilis-erp entscheiden.“

*Brändle Speiseöle GmbH
Herr Spohn, Geschäftsleitung Vertrieb*

„Dank DocuWare sparen wir viel Platz und bieten den Kunden einen optimalen Service. Unsere Mitarbeiter können bei telefonischen Nachfragen sofort umfassend antworten, da sie auch aus ihrer betriebswirtschaftlichen Software heraus auf den zentralen Dokumenten-Pool zugreifen können. Die Investition hat sich in eineinhalb Jahren amortisiert.“

*Spedition und Logistik Paul Schockemöhle GmbH & Co. KG
Markus Pille, Mitglied der Geschäftsleitung*

„Wir sind sehr zufrieden mit agilis-erp und der Betreuung aus dem Hause Softflex GmbH. Wir werden auf diese Lösung weiter aufbauen und können sie nur weiter empfehlen.“

*Lorena Textil GmbH
Herr Gradischeck, Geschäftsleitung*

„Seit dem Einsatz des Dokumentenmanagement-Systems DocuWare konnte der Verwaltungsaufwand für unsere Mitarbeiter erheblich reduziert werden. (...) Einmal im elektronischen Archiv eingespielt, stehen alle Ausgangs- und Buchungsbelege innerhalb von Sekunden zur Verfügung.“

(Das DMS automatisiert bei der renommierten Binnenschifffahrtsgruppe die Belegarchivierung in der Auftragsabwicklung.)

*Imperial Reederei
Harald Dietsch, IT-Leiter*

„Die Firma Kienberger steht jederzeit als Referenzkunde für agilis-erp zur Verfügung.“

*Kienberger GmbH
Richard Kienberger, Geschäftsleitung*

ADDISON® Logistik | Unser Verständnis ist Ihre Anforderung

Koordination und Integration der unternehmerischen Einheiten im gesamten Wertschöpfungsprozess, zugeschnitten und passgenau für Ihre Anforderungen.

- Auftragsabwicklung
- Service Fulfillment
- Bestandsverwaltung
- Wareneingang
- Transportmittel/Lagerhilfsmittel
- Kommissionierung mit MDE
- Artikel-Lagerplatzverwaltung
- Lagergeldabrechnung
- Integration z. B. Telemetrie
- Finanz- und Anlagenbuchhaltung
- Lohn- & Gehaltsabrechnung
- Controlling & Reporting
- Dokumentenmanagement



Wir sind an 21 Standorten in ganz Deutschland vertreten und betreuen mehr als 20.000 Kunden, davon über 14.000 mittelständische Unternehmen.

Auf unserer Homepage www.addison.de finden Sie Vertriebszentren und Geschäftsstellen in Ihrer Nähe. Nehmen Sie Kontakt mit uns auf!

Jetzt informieren

Rufen Sie uns an und lassen Sie sich von der Leistungs- und Einsatzfähigkeit überzeugen.

Wir sind persönlich für Sie da:
Mo.-Fr. 08:30 - 12:00 Uhr, 13:00 - 16:30 Uhr

 **Telefon: 07141 914-0**

An 21 Standorten in ganz Deutschland.



<http://logistik.addison.de>



Wolters Kluwer

ADDISON® Logistik

Wolters Kluwer
Software und Service GmbH
Stuttgarter Straße 35
71638 Ludwigsburg

+49 (0)7141 914-0 tel
+49 (0)7141 914-92 fax
logistik@addison.de
www.addison.de