

One LEGALE

FA GRANDE LA DIFFERENZA

Wolters Kluwer

“INSIEME, FACCIAMO GRANDE LA DIFFERENZA”

Paolo, Avvocato Civilista

Da sempre noi di Wolters Kluwer lavoriamo al fianco dei professionisti.

Li ascoltiamo, studiamo il loro modo di lavorare, analizziamo i loro bisogni, realizziamo strumenti di lavoro innovativi per aiutarli ad eccellere, ogni giorno.

Con questo impegno, oggi nasce One.

Una soluzione digitale all'avanguardia, capace di adattarsi in modo unico ad ogni professionista.

One LEGALE

IL FUTURO AL SERVIZIO DI AVVOCATI,
MAGISTRATI, GIURISTI D'IMPRESA, NOTAI

Dalla grande esperienza di **Pluris, CEDAM, UTET Giuridica, Leggi d'Italia, IPSOA**, nasce **One LEGALE**: la soluzione digitale per l'attività giuridica.

Un sistema di ricerca intelligente, strumenti personalizzati e funzionalità evolute per avere a portata di mano i migliori contenuti di sempre. One LEGALE è una piattaforma progettata insieme a te, dove trovare tutte le news, i più completi archivi di normativa, giurisprudenza e dottrina, codici commentati e approfondimenti delle firme più prestigiose.

Da oggi rendere ancora più efficiente
e produttivo il tuo lavoro, è possibile

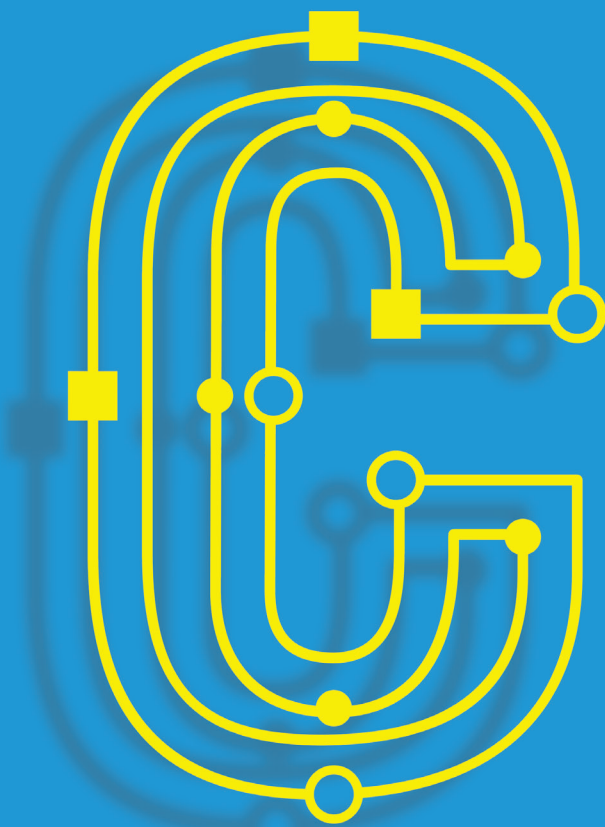

AVERE LA **CERTEZZA**
DI GESTIRE LE COMPLESSITÀ AL MEGLIO

One LEGALE

**SEMPRE PRONTO AD AFFRONTARE OGNI QUESTIONE,
CON I MIGLIORI CONTENUTI E UN AGGIORNAMENTO COSTANTE**

One LEGALE ti supporta quando devi prendere le decisioni più importanti, mettendo a tua disposizione la più grande **esperienza firmata Pluris, CEDAM, UTET Giuridica, Leggi d'Italia e IPSOA.**

Una soluzione unica per essere sempre sicuro di possedere tutta la **normativa** e la **giurisprudenza commentata**, l'**interpretazione** e gli **approfondimenti** dei migliori esperti, gli **aggiornamenti tempestivi** e gli **strumenti pratico-operativi** provenienti dalle fonti più autorevoli.

Subito in home page puoi trovare Il Quotidiano Giuridico, lo strumento perfetto per conoscere le principali novità normative e giurisprudenziali. In più i codici commentati costantemente aggiornati e tutti i più prestigiosi approfondimenti d'autore, note a sentenza e commenti, tratti dalle riviste **IPSOA, CEDAM, UTET Giuridica, il fisco.**

ANCORA PIÙ RAPIDO NELLO SVILUPPO DELLE PRATICHE,
GRAZIE ALL'INTEGRAZIONE CON KLEOS E LA MIA BIBLIOTECA

One LEGALE, Kleos e La Mia Biblioteca sono stati progettati per lavorare insieme con l'obiettivo di fornirti **un unico punto di accesso** a tutti gli strumenti e a tutte le informazioni necessarie per il tuo lavoro, così da aumentare la **velocità nella gestione delle pratiche, nella ricerca e salvataggio dei documenti collegati**.

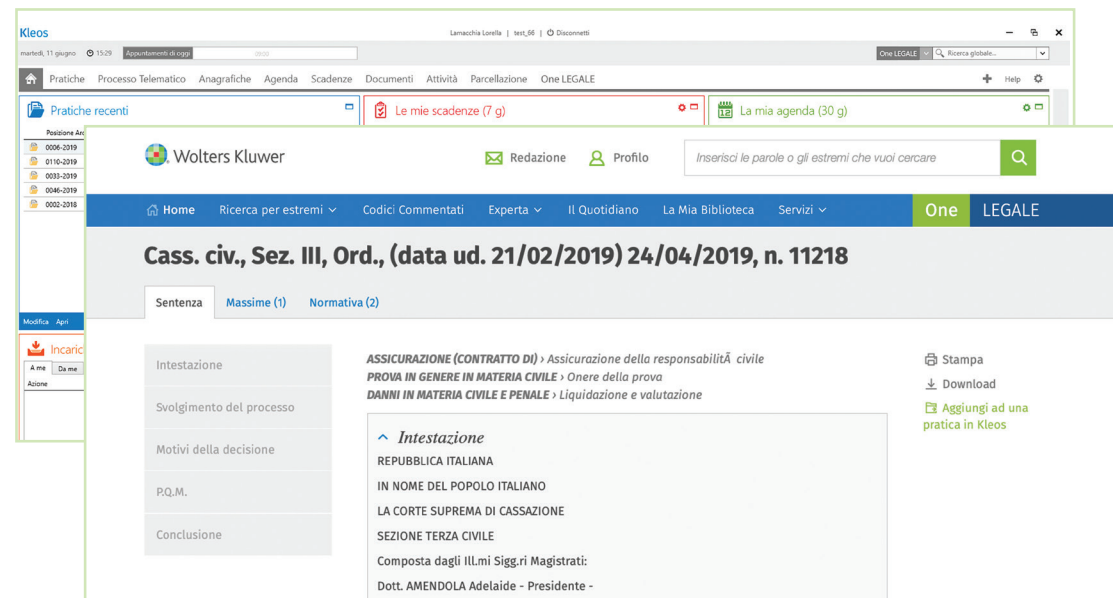

Direttamente da Kleos puoi effettuare le ricerche nei contenuti di One LEGALE e La Mia Biblioteca per consultarli con un semplice click. Puoi anche salvare ed **associare i documenti di One LEGALE alle pratiche Kleos** così da avere tutto insieme.

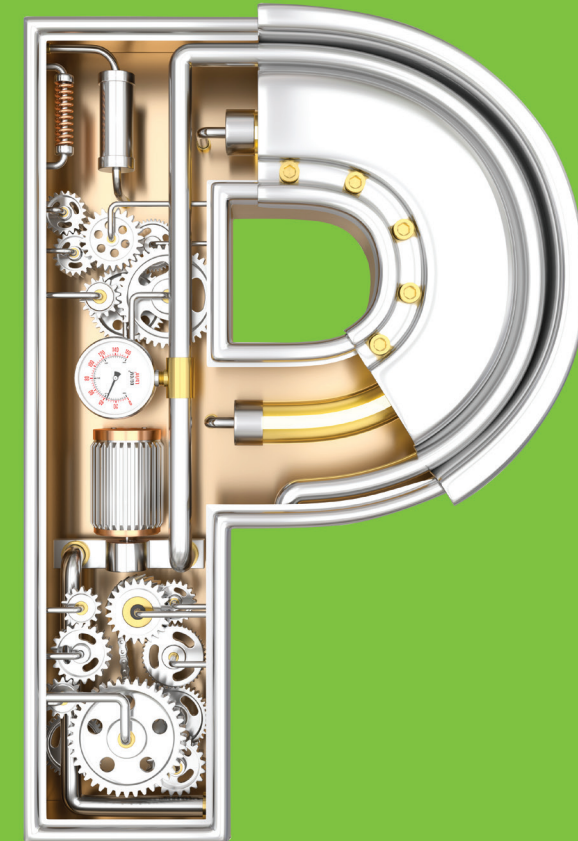

PIÙ **PRODUTTIVITÀ**
NELL'ATTIVITÀ DI OGNI GIORNO

ELABORARE LA MIGLIORE
STRATEGIA PER VINCERE

One LEGALE

TROVI SUBITO E CON FACILITÀ
LE RISPOSTE GIUSTE PER ECCELLERE

One LEGALE è stata studiata sulle tue abitudini ed esigenze per garantirti semplicità ed efficienza di utilizzo. Un **sistema di ricerca semplice ed intelligente** con risultati organizzati e razionalizzati per aiutarti a **trovare le informazioni di cui hai bisogno** in modo veloce.

Wolters Kluwer

Home Ricerca per estremi Codici Commentati Esperta Quotidiano Biblioteca Servizi One LEGALE

← Indietro | Home » Ricerca

Tutto danno biologico

Sinonimi inclusi nella ricerca:

- danno biologico: danni biologici, danno alla salute ...», lesione dell'integrità fisica e psichica ...», lesione dell'integrità psichica e fisica ...», lesione dell'integrità psico-fisica ...», lesione dell'integrità

Massime (4748)

Massima | 2022

DANNI IN MATERIA CIVILE E PENALE › Liquidazione e valutazione › in genere

DANNI IN MATERIA CIVILE E PENALE › Danno non patrimoniale

Cass. civ., Sez. III, 19/09/2022, n. 27380 ☆

... Al **danno biologico** corrisponde una nozione unitaria, che tiene conto sia delle alterazioni nella fisiologia della persona riportate a seguito del sinistro sia delle conseguenze ... **danno biologico** senza esaurire le possibili conseguenze

Basta digitare una **parola chiave** e il motore di ricerca ti suggerisce subito i **termini giuridici** più pertinenti e i **sinonimi** da includere per avere risultati ancora più precisi e completi. Le **massime favorevoli e contrarie**, immediatamente visibili e consultabili nella lista dei risultati, permettono di individuare, in modo rapido e lineare, l'**orientamento giurisprudenziale** e l'indirizzo vincente.

ACCRESCI LE COMPETENZE NEL TUO LAVORO
CON CONTENUTI SPECIALISTICI DALLE FONTI PIÙ AUTOREVOLI

L'universo dei moduli Experta ti offre contenuti di **approfondimento**, dall'approccio schematico e **strumenti operativi sulle materie di specializzazione** come: società, crisi d'impresa, contratti, privacy, compliance, famiglia, immobili, lavoro e responsabilità civile.

Con i moduli specialistici Experta **inquadri subito il caso specifico e sai sempre cosa fare e quando farlo**. Ogni argomento è affrontato a 360° con tanti contenuti di approfondimento insieme a guide, action plan, procedure operative, check list, quesiti e formule. Tutto redatto dai **migliori esperti della materia**.

SPECIALIZZARSI AUMENTA
LA **QUALITÀ** DEL PROPRIO LAVORO

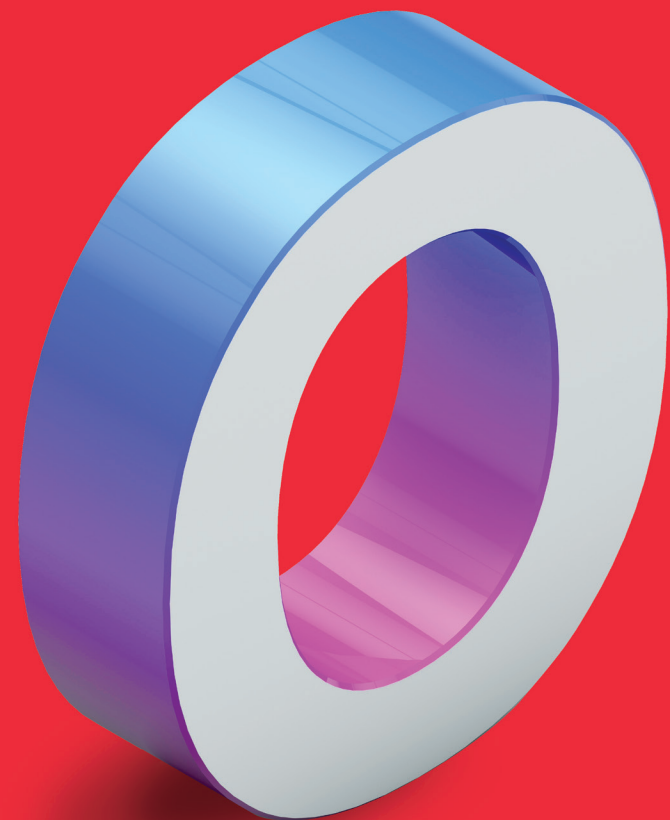

PUNTARE DRITTO
ALL'**OBIETTIVO**

One LEGALE

**AVERE IN QUALUNQUE MOMENTO E OVUNQUE
TUTTE LE INFORMAZIONI DI CUI HAI BISOGNO
NON TI FA PERDERE DI VISTA I TUOI CLIENTI**

One LEGALE è stata progettata per garantirti la migliore **usabilità in qualunque situazione e da qualunque device** perché esserci quando conta fa la differenza.

Per essere sempre pronto e accedere ai migliori contenuti nei momenti decisivi.

Una modalità di **consultazione semplice e veloce** per raggiungere le informazioni di cui hai bisogno, quando ti servono.

“UNO STRUMENTO
PER EVOLVERE
IN OGNI CAMPO”

Elisa, Avvocato Penalista

One LEGALE

UNA SOLUZIONE PROGETTATA
PER FARTI ANDARE OLTRE

Con il costante sviluppo di nuove soluzioni, noi di Wolters Kluwer guardiamo al futuro per permetterti di essere sempre pronto ad affrontare ogni sfida. Oggi puoi avere tutte le risposte che cerchi, la tecnologia più evoluta e tutta la semplicità di utilizzo necessaria per eccellere.

Insieme a One LEGALE oggi con il tuo lavoro
puoi fare davvero grande la differenza

One LEGALE

presenta *Experta*

LA SPECIALIZZAZIONE
CHE FA GRANDE LA DIFFERENZA

PER TE CHE CERCHI L'ECCELLENZA IN OGNI
TUA AZIONE, NASCONO I MODULI SPECIALISTICI
DI ONE LEGALE, EXPERTA.
UN PATRIMONIO DI CONOSCENZE MULTIDISCIPLINARI,
STRUMENTI PRATICO OPERATIVI REALIZZATI
DAI MIGLIORI ESPERTI, PER SAPERE SUBITO
COSA FARE E QUANDO FARLO.
ONE LEGALE EXPERTA È UNA SOLUZIONE
DI STRAORDINARIA COMPLETEZZA ED EFFICACIA,
PROGETTATA PER PERMETTERTI DI AGGIUNGERE
OGNI GIORNO VALORE AL TUO LAVORO
AFFRONTANDO OGNI MATERIA IN OGNI SUO ASPETTO.

**PASSARE DAL PROBLEMA ALLA SOLUZIONE
IN MODO FACILE E SICURO ORA È POSSIBILE.**

**LA MIGLIOR
CONSULENZA
PER I TUOI CLIENTI**

CON One LEGALE Experta SEI

- + RAPIDO**
PERCHÉ ARRIVI PRIMA
ALLA SOLUZIONE
- + SICURO**
PERCHÉ È CURATO
DAI MASSIMI ESPERTI
- + ORGANIZZATO**
PERCHÉ TROVI TUTTO
IN UN'UNICA SOLUZIONE
- + COMPETITIVO**
PERCHÉ DAI VALORE AGGIUNTO
AL TUO LAVORO

FAI EVOLVERE SUBITO LE TUE
COMPETENZE SPECIALISTICHE
IN MATERIA DI:

CRISI D'IMPRESA, CONTRATTI,
PRIVACY, FAMIGLIA, IMMOBILI,
LAVORO, SOCIETÀ,
RESPONSABILITÀ CIVILE.

NAVIGHI, TI ORIENTI, OTTIENI SUBITO LA RISPOSTA CHE VUOI

CON I MODULI SPECIALISTICI EXPERTA DISPONI DI UN APPROFONDIMENTO OPERATIVO E TEMATICO SU TUTTE LE PRINCIPALI AREE DI SPECIALIZZAZIONE. I CONTENUTI HANNO UN'IMPOSTAZIONE SEMPLICE ED UNIFORME PER TUTTE LE MATERIE IN MODO DA FACILITARE LA NAVIGAZIONE E LA CONSULTAZIONE.

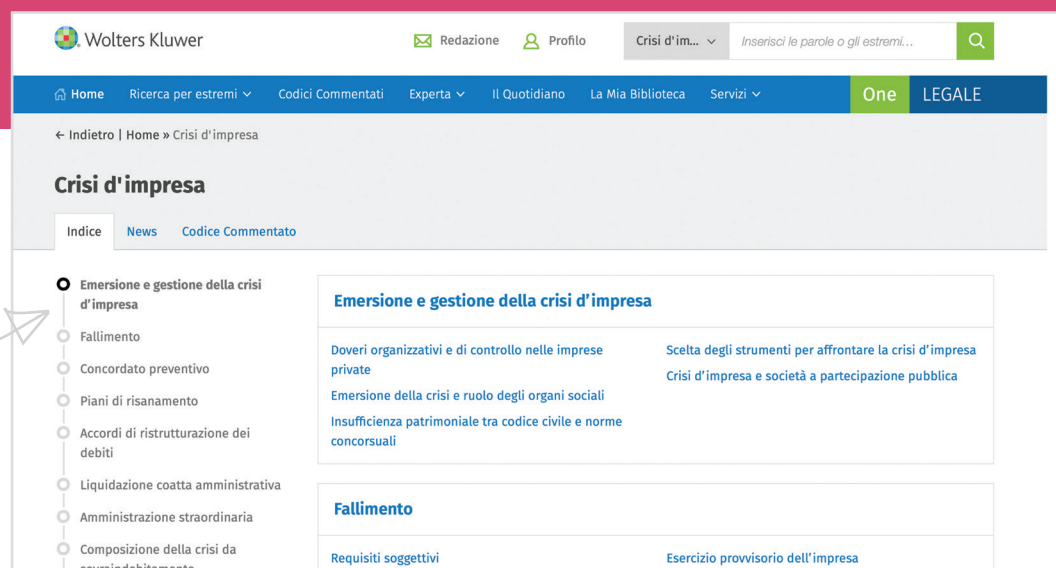

VAI DRITTO AL PUNTO

L'indice degli Esperta ti permette di accedere subito all'argomento di tuo interesse.

FAI RICERCHE ANCORA PIÙ ESPERTE

VAI IN PROFONDITÀ COME E QUANTO VUOI

+ RISORSE PER IL TUO LAVORO

Tutti i contenuti più completi, organizzati al meglio, per fornirti aggiornamento, approfondimento e strumenti pratico-operativi.

+ POSSIBILITÀ DI RICERCA

Grazie ad una modalità di ricerca specifica e verticale su ciascuna materia.

+ FACILE DA CONSULTARE

Grazie all'organizzazione per argomenti, alle voci di dettaglio sotto ciascun argomento, alla ricerca mirata, all'accessibilità da dispositivi mobili.

STRUMENTI PRATICI PER LA TUA MASSIMA EFFICACIA

CIASCUN MODULO EXPERTA DI ONE LEGALE È DOTATO DI UN SET DI STRUMENTI SPECIFICO, FRUTTO DELLA COLLABORAZIONE CON GLI ESPERTI, PER RISPONDERE AL MEGLIO AI TUOI BISOGNI.

GUIDE PRATICHE

ACTION PLAN

PROCEDURE OPERATIVE

CHECK LIST

CODICE COMMENTATO

QUESITI

RIVISTE

FORMULE

NEWS

IL PUNTO DI RIFERIMENTO DI CUI HAI BISOGNO

OGNI GUIDA OFFRE UN INQUADRAMENTO COMPLETO DELLA MATERIA, SUGGERENDO SOLUZIONI PRATICHE OPERATIVE E UN COLLEGAMENTO A TUTTE LE TIPOLOGIE DOCUMENTALI CORRELATE, UTILI A SODDISFARE QUALSIASI ESIGENZA INFORMATIVA. TUTTI GLI STRUMENTI SI CARATTERIZZANO PER UN MODELLO SCHEMATICO, UN LINGUAGGIO SEMPLICE, UN APPROCCIO OPERATIVO PER SAPERE SEMPRE COSA, COME E QUANDO FARLO.

AMPLIA I TUOI ORIZZONTI

Le correlazioni alle altre tipologie documentali (check list, procedure operative, quesiti, codici commentati e molto altro) ti consentono di inquadrare a 360° ogni argomento.

LASCIATI GUIDARE

La struttura caratterizzata da abstract, riferimenti normativi, trattazione per punti elenco, agevola l'individuazione e la consultazione delle informazioni.

Wolters Kluwer

Redazione Preferiti Profilo Tutto Inserisci le parole o gli estremi...

Home Ricerca per estremi Codici Commentati Experta Il Quotidiano La Mia Biblioteca Servizi One LEGALE

Indietro | Home » Costituzione della società in ...

Costituzione della società in nome collettivo

Guide Pratiche Action Plan (1) Check List (1) Procedure operative (1) Formule (7) Quesiti (11) Codici commentati (25) Massime Notarili (6)

Società in nome collettivo > Costituzione della società

Autori
a cura dell' Avv. Maria Paola Ferrari, Studio Liconti Galliano e Associati Genova

Abstract
Se la società semplice è la forma più elementare di società di persone, e rappresenta una base comune a tutte le forme giuridiche che appartengono a questo gruppo, la **società in nome collettivo** è certamente definibile come il modello societario di base per l'esercizio di un'attività commerciale. La società in nome collettivo è una **società di persone con oggetto commerciale**, disciplinata dagli artt. da 2291 a 2312 del codice civile. E' una società lucrativa: ha come scopo ultimo il perseguimento di un profitto per i soci.
In essa tutti i soci rispondono in solido e senza limiti per le obbligazioni sociali: i soci godono tuttavia del beneficio di escussione del patrimonio sociale, secondo quanto stabilito dall'art. 2304 del codice civile.

Riferimenti

1. Schema riepilogativo

One LEGALE

Experta Contratti

PER OGNI TUO CONTRATTO LA GIUSTA CLAUSOLA.

Experta Contratti ti guida, con facilità e autorevolezza, nella redazione dei tuoi contratti. Una soluzione innovativa che ti permette di avere un quadro preciso del contesto normativo e interpretativo, mettendo a tua disposizione contenuti pratico-operativi civili e fiscali oltre a strumenti intelligenti come le clausole integrative, dinamiche e selezionabili, contenenti le possibili opzioni che guidano alla redazione completa del contratto, o le guide pratiche.

UN ALLEATO PREZIOSO, SEMPRE AL TUO FIANCO

- PER ELABORARE IL CASO SPECIFICO GRAZIE ALLE MOLTISSIME TIPOLOGIE DI CONTRATTO DISPONIBILI
- PER AVERE A DISPOSIZIONE LE CLAUSOLE INTEGRATIVE NECESSARIE PER SODDISFARE LE PARTICOLARITÀ DEL CASO
- PER VALUTARE CON FACILITÀ GLI IMPATTI E IL TRATTAMENTO FISCALE DEL TIPO CONTRATTUALE

GLI STRUMENTI PRATICI

[GUIDE PRATICHE](#)[CODICE COMMENTATO](#)[QUESITI](#)[NEWS](#)[CLAUSOLE](#)[RIVISTA "I CONTRATTI"](#)[FORMULE](#)

A cura dello Studio Legale Ferreri; Studio Legale Musumeci, Altara, Desana e Associati; Studio Legale Motta e Associati; Studio R&P Legal; CC Legal; Studio associato Dottori commercialisti Fico-Frazzi; VFGS Avvocati; Studio Fabio Ferrara & Partners Management Consulting; Avv. Barbara Ianniello; Notaio Maurizio Cavanna; Notaio Laura Passone; Notaio Francesco Ioli; Notaio Antonio Petruzzi; Studio Legale Mordiglia.

FOCUS SU CLAUSOLE

Ti forniscono l'inquadramento nell'ambito contrattuale offrendoti le possibili opzioni in cui può essere declinata a seconda dei diversi contesti, una sintesi preliminare della sua funzione, degli impatti operativi dell'inserimento nel contratto e delle possibili criticità o controindicazioni.

Wolters Kluwer

Redazione Preferiti Profilo Tutto Inserisci le parole o gli estremi...

Home Ricerca per estremi Codici Commentati Experta Il Quotidiano La Mia Biblioteca Servizi One LEGALE

← Indietro | Home » Clausola di determinazione degli ...

Clausola di determinazione degli interessi moratori

Clausole Codici commentati (4) Riviste (2) Codici (9) Normativa (1) Massime (5)

1. Le previsioni dell'art. 1224, comma 2, c.c.
2. I requisiti di forma di cui all'art. 1284, comma 3, c.c.
3. La riducibilità della penale eccessiva di cui all'art. 1394 c.c.
4. Il divieto dell'usura di cui all'art. 1815, comma 2, c.c.
5. Bibliografia

Clausole generali > Clausole di risarcimento
a cura dell' Avv. Nicoletta Domenichini - Musumeci, Altara, Desana e Associati - Studio Legale

Abstract
Con la clausola di **determinazione degli interessi moratori** si quantifica anticipatamente l'entità del maggior danno conseguente all'inadempimento di un'obbligazione pecuniaria.

Riferimenti normativi

Opzione 1: Determinazione convenzionale degli interessi moratori a tasso fisso
In caso di ritardo nell'adempimento sono dovuti interessi di mora in misura pari al _____ %
oppure

[Opzione 2: Determinazione convenzionale degli interessi di mora a tasso variabile
In caso di ritardo nell'adempimento sono dovuti interessi di mora in misura pari al saggio di interesse praticato dalla Banca Centrale Europea (BCE), maggiorato di _____ punti percentuali]

Preferiti
Stampa
Download
Aggiungi ad una pratica in Kleos

One LEGALE

Experta Crisi d'Impresa

SICURO DI SAPER AFFRONTARE IL CAMBIAMENTO.

Experta Crisi d'Impresa ti permette di avere a portata di mano tutte le risorse informative multidisciplinari necessarie per offrire una consulenza di valore ai tuoi clienti, sia sulla regolamentazione dettata dalla Riforma che la precedente disciplina fallimentare.

HAI SOTTO CONTROLLO OGNI ASPETTO

- PER SEGUIRE L'EVOLUZIONE DELLA RIFORMA E OPTARE PER LA DISCIPLINA APPLICABILE
- PER INDIVIDUARE TEMPESTIVAMENTE I SEGNALE DI CRISI E ADOTTARE LE PROCEDURE DI ALLERTA
- PER VALUTARE GLI ASPETTI ECONOMICO-AZIENDALISTICI E IDENTIFICARE LE PROCEDURE PIÙ CORRETTE

GLI STRUMENTI PRATICI

[GUIDE PRATICHE](#)[PROCEDURE OPERATIVE](#)[CHECK LIST](#)[FORMULE](#)[RIVISTA "IL FALLIMENTO"](#)[CODICE COMMENTATO](#)[QUESITI](#)[ACTION PLAN](#)[NEWS](#)

A cura di Giovanardi Studio Legale; Orsingher Ortu Avvocati Associati; Dott. Ciro Santoriello; Dott.ssa Roberta De Pirro; Avv. Federica Commisso.

FOCUS SU CHECK LIST

È un documento in formato tabellare che fornisce una lista di controllo con una sequenza di attività da eseguire/verificare, per essere certo di non dimenticare nulla.

Descrizione delle operazioni	SI	NO	N/A (*)	Osservazioni
1. Rimossi i sigilli, il curatore redige l'inventario nel più breve tempo possibile, secondo le norme previste dal c.p.c.	<input type="checkbox"/>	<input checked="" type="checkbox"/>	<input type="checkbox"/>	
2. Il curatore quando occorre nomina un perito estimatore dei beni.	<input checked="" type="checkbox"/>	<input type="checkbox"/>	<input type="checkbox"/>	
3. Il curatore procede presenti o avvisati il fallito e il Comitato dei creditori, se nominato, formano con l'assistenza del cancelliere il processo verbale delle attività compiute.	<input type="checkbox"/>	<input type="checkbox"/>	<input checked="" type="checkbox"/>	
4. Iniziare, nel più breve tempo possibile, le operazioni di formazione dell'inventario.	<input type="checkbox"/>	<input type="checkbox"/>	<input type="checkbox"/>	

One LEGALE

Experta *Famiglia*

PER ANDARE DRITTO AL CUORE DELLA MATERIA.

Experta Famiglia ti permette di avere una visione completa sul diritto di famiglia e dei minori con approfondimenti anche sugli aspetti penalistici e fiscali. Una soluzione studiata per permetterti di rispondere a tutte le esigenze pratiche e informative dettate dalla materia.

ASSISTI AL MEGLIO I TUOI CLIENTI

- PER MONITORARE IL COSTANTE SVILUPPO DEI DIVERSI ORIENTAMENTI GIURISPRUDENZIALI IN AMBITO FAMILIARE
- PER SEGUIRE UNA MATERIA CHE EVOLVE RAPIDAMENTE ALLA LUCE DEI MUTAMENTI SOCIALI
- PER TROVARE LA SOLUZIONE DI MAGGIOR TUTELA PER IL CONIUGE E I MINORI

Con la funzionalità **Giurimetria**, che applica modelli di intelligenza artificiale alla ricerca di giurisprudenza, hai un quadro più chiaro dell'orientamento dei giudici a supporto delle tue decisioni.

GLI STRUMENTI PRATICI

GUIDE PRATICHE

PROCEDURE OPERATIVE

CHECK LIST

FORMULE

CODICE COMMENTATO

RIVISTA "FAMIGLIA E DIRITTO"

QUESITI

NEWS

A cura della Dott.ssa Elena Falletti.

FOCUS SU CODICE COMMENTATO

Commenti autoriali costantemente aggiornati con immediata visibilità delle parti modificate a partire dal sommario.

I. Nozione di addebito

Mentre prima della riforma del diritto di famiglia la separazione era concepita come strumento

One LEGALE

Experta Privacy

PER NON CONOSCERE PROBLEMI, SOLO SOLUZIONI.

Sono aumentati con il Reg. n. 679/2016 gli adempimenti e le attività necessarie per evitare le sanzioni introdotte sul tema della privacy. Per supportarti oggi c'è Experta Privacy per farti avere subito un quadro completo della normativa, permetterti di stare al passo con le novità sugli orientamenti applicativi ed essere sempre in regola.

AMPLIA LE TUE CONOSCENZE

- PER SUGGERIRE AI TUOI CLIENTI GLI ADEMPIMENTI NECESSARI PER ESSERE COMPLIANT
- PER SVOLGERE L'ATTIVITÀ DI DPO COGLIENDO NUOVE OPPORTUNITÀ DI BUSINESS
- PER INDICARE AL CLIENTE I CONTROLLI SULLE ATTIVITÀ DA ESEGUIRE EVITANDO DI INCORRERE IN SANZIONI

GLI STRUMENTI PRATICI

[GUIDE PRATICHE](#)[CHECK LIST](#)[RIVISTE](#)[FORMULE](#)[ACTION PLAN](#)[CODICE COMMENTATO](#)[QUESITI](#)[NEWS](#)

A cura dello Studio Legale Bird&Bird; Studio Legale Gattai Minoli Agostinelli & Partners; Avv. Mauro Alovio; Avv. Michele Iaselli.

FOCUS SU ACTION PLAN

Fai la cosa giusta al momento giusto con il piano delle azioni obbligatorie/consigliate/facoltative per essere conformi al GDPR.

Sequenza	Azioni	Coercizione	Note
1	Verificare gli atti di nomina dei Responsabili del trattamento	Vivamente consigliato	Gli atti di nomina dei Responsabili del trattamento dovranno prevedere i contenuti minimi indicati dal GDPR. Pertanto, sarebbe opportuno aggiornare gli atti di nomina del Responsabile del trattamento ed inserirli come addenda ai contratti in essere con fornitori che trattano dati personali per conto del Titolare (ad es. per le attività di payroll dei dipendenti, marketing, ecc.).
2	Aggiornare le procedure aziendali di qualifica e selezione dei fornitori	Vivamente consigliato	L'art. 28 stabilisce che il Responsabile del trattamento deve essere in possesso di adeguata capacità tecnica e professionale in grado di garantire il rispetto del GDPR. Ciò comporta che in fase di qualifica e selezione dei fornitori, in particolare dei fornitori di servizi che prevedono il trattamento dei dati per conto del Titolare (ad es. payroll, marketing, ecc.) dovranno essere valutati ulteriori elementi. In particolare, sarebbe opportuno valutare i seguenti elementi:

One LEGALE

Experta Immobili

PER ESSERE SEMPRE UN PASSO AVANTI IN OGNI CAMPO.

La materia degli immobili è coinvolta in maniera sempre più significativa nei continui mutamenti legati alle innovazioni tecnologiche e ai cambiamenti delle abitudini di vita. Con Experta Immobili sai sempre gestire al meglio ogni dettaglio dal Condominio alla Compravendita alle Locazioni degli Immobili, con la certezza di essere un passo avanti rispetto agli altri.

LA CONCRETEZZA CHE CERCAVI

- PER CHIARIRE OGNI DUBBIO SULLE PROCEDURE AMMINISTRATIVE E LEGALI DEL SETTORE IMMOBILIARE
- PER MONITORARE L'EVOLUZIONE GIURISPRUDENZIALE IN MATERIA DI IMMOBILI, CONDOMINIO E LOCAZIONE
- PER ESSERE INFORMATI SULLE NUOVE AGEVOLAZIONI FISCALI DERIVANTI DALL'INCESSANTE PRODUZIONE NORMATIVA E AUMENTARE IL VALORE DELLE PROPRIE CONSULENZE

GLI STRUMENTI PRATICI

[GUIDE PRATICHE](#)[RIVISTA "IMMOBILI & PROPRIETÀ"](#)[CHECK LIST](#)[FORMULE](#)[PROCEDURE OPERATIVE](#)[CODICE COMMENTATO](#)[QUESITI](#)[NEWS](#)

A cura dell'Associazione professionale LS Lexjus Sinacta e del Centro Studi Arkivia.

FOCUS SU PROCEDURE OPERATIVE

Descrivono una procedura amministrativa/legale/fiscale in tutti i suoi aspetti: soggetti, termini, documenti.

Wolters Kluwer

Redazione Preferiti Profilo

Tutto Inserisci le parole o gli estremi...

Home Ricerca per estremi Codici Commentati Experta Il Quotidiano La Mia Biblioteca Servizi One LEGALE

← Indietro | Home » Le procedure per la convocazione ...

Le procedure per la convocazione dell'assemblea condominiale

Procedure operative Guide Pratiche (1)

Condominio > Assemblea

★ Preferiti
Stampa
Download
Aggiungi ad una pratica in Kleos

L'AVVISO DI CONVOCAZIONE	Deve contenere: specifica indicazione dell'ordine del giorno, del luogo, della data e dell'ora della riunione.
	Deve essere comunicato: almeno 5 gg. prima della data fissata per l'adunanza in prima convocazione.
	Modalità di comunicazione <ul style="list-style-type: none">• Posta raccomandata• Posta elettronica certificata

One LEGALE

Experta Lavoro

PER OTTENERE IL MEGLIO DAL LAVORO.

Oggi puoi essere sempre preparato su una materia che si trasforma rapidamente. Con Experta Lavoro sei sempre informato su ogni aspetto, dalla costituzione alla cessazione del rapporto, fino alla gestione delle relazioni sindacali. In un'unica soluzione hai a tua disposizione tutti i contenuti e le funzionalità pratico-operative necessarie per gestire al meglio ogni fase dell'attività.

INQUADRA OGNI ASPETTO

- PER SOVRINTENDERE AD UN SETTORE IN RAPIDA EVOLUZIONE ALLA LUCE DEL CONTESTO SOCIO-ECONOMICO
- PER CONSIGLIARE AI DATORI DI LAVORO LA TIPOLOGIA CONTRATTUALE PIÙ ADEGUATA
- PER SUGGERIRE AL LAVORATORE I MIGLIORI STRUMENTI DI TUTELA

Con la **funzionalità Giurimetria**, che applica modelli di intelligenza artificiale alla ricerca di giurisprudenza, hai un quadro più chiaro dell'orientamento dei giudici a supporto delle tue decisioni.

GLI STRUMENTI PRATICI

[GUIDE PRATICHE](#)[RIVISTA "IL LAVORO NELLA GIURISPRUDENZA"](#)[QUESITI](#)[NEWS](#)[CHECK LIST](#)[CODICE COMMENTATO](#)[FORMULE](#)[PROCEDURE OPERATIVE](#)[CCNL](#)

A cura dello Studio Legale Trifirò & Partners; Avv. Paola Salazar; Dott.ssa Morena Massaini; Avv. Federico Ciaccafava.

FOCUS SU GUIDE PRATICHE

Forniscono l'inquadramento della materia con un'analisi puntuale sotto ogni profilo. La struttura della guida nasce per agevolare l'individuazione e consultazione delle informazioni, mantenendo sempre il focus sulle novità giurisprudenziali e assicurando sempre la possibilità di estendere la consultazione verso il corredo operativo che caratterizza tutti i contenuti presenti in One.

One LEGALE

Experta *Responsabilità Civile*

PER GESTIRE GRANDI RESPONSABILITÀ.

Affronta in profondità una delle materia più complesse del diritto civile. Con Experta Responsabilità Civile puoi analizzare tutte le tipologie di danno e avere risposte pratiche alle domande più ricorrenti. Per essere sempre aggiornato su tutte le novità e tutelare al meglio ogni tuo cliente grazie ad un set di strumenti di eccezionale efficacia.

CONOSCI E LIMITA I DANNI

- PER VALUTARE I RISCHI E L'ENTITÀ DEI DANNI DERIVANTI, TRA GLI ALTRI, DALLA RESPONSABILITÀ SANITARIA, DALLA CIRCOLAZIONE DI AUTOVEICOLI E DALLE ATTIVITÀ PROFESSIONALI
- PER SEGUIRE I CAMBI DI ROTTA DELLA GIURISPRUDENZA E I DIVERSI PARAMETRI DI LIQUIDAZIONE DEL DANNO
- PER APPROFONDIRE LE NUOVE FRONTIERE DELLA RESPONSABILITÀ ALLA LUCE DELL'EVOLUZIONE TECNOLOGICA

GLI STRUMENTI PRATICI

[GUIDE PRATICHE](#)[RIVISTA "DANNO E RESPONSABILITÀ"](#)[FORMULE](#)[CHECK LIST](#)[NEWS](#)[CODICE COMMENTATO](#)[QUESITI](#)[ACTION PLAN](#)

A cura dell'Avv. Dario Covucci; Avv. Riccardo Mazzon; Avv. Roberto Foffa; Avv. Federico Ciaccafava; Dott. Marco Rossetti, Avv. Prof. Filippo Giunchedi.

FOCUS SU CODICE COMMENTATO

Costantemente aggiornati con immediata visibilità delle parti modificate a partire dal sommario.

One LEGALE

Experta Società

PER UNA CONSULENZA QUALIFICATA IN OGNI FASE.

Affronta ogni fase societaria con un approccio pratico ed innovativo e rendi il tuo lavoro ancora più competitivo. Con Experta Società vai in profondità come e quanto vuoi: contenuti completi di tutti gli aspetti civilistici, tributari, penali fino alle massime notarili.

LA CERTEZZA DELLA SCELTA PIÙ ADEGUATA

- PER INDIVIDUARE GLI STRUMENTI PIÙ IDONEI PER LA GESTIONE DELLE DIVERSE VICENDE SOCIETARIE
- PER SUGGERIRE IL MODELLO SOCIETARIO PIÙ ADEGUATO IN FUNZIONE DELLE ESIGENZE DI BUSINESS DEI TUOI CLIENTI
- UTILIZZA L'APPROCCIO MULTIDISCIPLINARE DEI CONTENUTI PER VALORIZZARE LA TUA CONSULENZA

GLI STRUMENTI PRATICI

[GUIDE PRATICHE](#)[RIVISTA "LE SOCIETÀ"](#)[CHECK LIST](#)[FORMULE](#)[PROCEDURE OPERATIVE](#)[MASSIME NOTARILI](#)[ACTION PLAN](#)[NEWS](#)[CODICE COMMENTATO](#)[QUESITI](#)

A cura dello Studio Liconti Galliano e Associati Genova; Studio Rinaldi e Associati; Studio Sarti; Studio Legale Afferni Crispo & C.; Avv. Massimiliano Ricordini.

FOCUS SU MASSIME NOTARILI

Documentazione elaborata dai consigli notarili locali di interpretazione di questioni particolari; l'archivio conta circa 1000 massime dal 2001.

One LEGALE

FA GRANDE LA DIFFERENZA

ATTIVA LA PROVA GRATUITA SU:
info.wolterskluwer.it/one-legale

Cerca il tuo consulente editoriale
su wolterskluwer.it/rete-di-vendita

Chiama il numero 02/824761

TIMBRO AGENZIA

WOLTERS KLUWER Italia s.r.l. è certificata UNI CEI ISO 9001
per la progettazione e realizzazione di soluzioni e servizi
editoriali digitali per professionisti, aziende ed enti pubblici.

