

SuiteNext. La soluzione ideale per un cambiamento non solo tecnologico

SuiteNext è un *game changer* nell'ambito della gestione dei flussi informativi e dell'organizzazione dei processi all'interno dei **dipartimenti legali di Aziende e Pubblica Amministrazione**.

Un nuovo paradigma funzionale che ridisegna a tutto tondo la funzione legale e che fonda la sua essenza nel potenziamento della *user experience*, nell'utilizzo dei workflow guidati e facilitati e nella semplicità di accesso ed interpretazione di dati complessi strutturati e non strutturati, interni e esterni.

SuiteNext consente la gestione dei processi di controllo e gestione del rischio e di compliance sia interna sia esterna, rendendo automatiche le procedure di vigilanza sul rispetto di norme, regolamenti e policy aziendali grazie alla possibilità di tracciare chiaramente ogni step dei workflow.

Il sistema gestionale è accessibile in modalità full cloud, offrendo elevati standard di sicurezza grazie alla infrastruttura Microsoft Azure certificata ISO 27001 e con SOC Report.



La sua architettura informativa è:



Totalmente configurabile



Modulabile per rispondere alle differenti esigenze di ogni azienda e della Pubblica Amministrazione (centrale e locale)

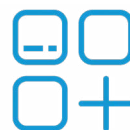

Organizzata in widget personalizzabili



In grado di connettersi con tutte le aree e i tool aziendali



Multidevice (laptop e tablet) e multiplatforma (ambiente MAC e WINDOWS)



Multilingua e Multicountry

SuiteNext



Fai un passo verso la riEvoluzione dell'ufficio legale. Contattaci per una demo di SuiteNext.

Scrivi a marketingcorporate@wolterskluwer.com



Wolters Kluwer (AEX:WKL) è leader mondiale nei servizi di informazione e nelle soluzioni per i professionisti del mercato health, fiscale, risk, compliance, finanziario e legale.

Wolters Kluwer aiuta ogni giorno i propri clienti a prendere decisioni complesse fornendo soluzioni che combinano conoscenza del settore, tecnologia e servizi. Wolters Kluwer ha registrato nel 2020 un fatturato di 4,6 miliardi di Euro. L'azienda con sede a Alphen aan den Rijn, Paesi Bassi, serve clienti in 180 Paesi, opera in oltre 40 Paesi e impiega circa 19.200 persone in tutto il mondo.

In Italia, Wolters Kluwer, fornisce soluzioni di informazione, software e servizi a professionisti, aziende e Pubblica Amministrazione. Opera nel mercato dell'editoria professionale, del software, della formazione e dei servizi con i marchi IPSOA, CEDAM, UTET Giuridica, UTET Scienze Tecniche, LEGGI D'ITALIA, il fisco, OA SISTEMI, INDICITALIA e Teknoring.

SuiteNext

La riEvoluzione digitale dell'ufficio legale



Gestire i processi, supportare le decisioni, misurare i risultati

Per ogni incarico, il widget dedicato mostra una serie di parametri tra cui:

- **Avvocato esterno coinvolto**
- **Stato dell' approvazione**
- **Documenti allegati (es. PDF della lettera d'incarico)**
- **La lista generale degli incarichi da approvare, accettare o notificare agli avvocati esterni**
- **Stato delle approvazioni**

Con un click è possibile avere subito a disposizione:

- **L'elenco dei soggetti coinvolti nella pratica (avvocati incaricati, avvocati controparti, CTP, CTU, ecc)**
- **Documenti generali suddivisi tra quelli accessibili a tutti gli attori coinvolti e una sezione accessibile solo agli utenti interni del dipartimento legale**
- **Pratiche collegate**
- **Riepilogo finanziario su qualunque attività**

Workflow e ridisegno dei processi

All'interno dell'ambiente digitale di SuiteNext si capovolge completamente il rapporto tra processo e sistema.

Grazie ai criteri di customizzazione e di organizzazione dei documenti, alla disponibilità chiara ed immediata di tutte le informazioni in sezioni dedicate e accessibili con un click, alla semplificazione del dialogo tra gli utenti in ottica di e-collaboration e alla restituzione delle valutazioni con visual analytics, cambia l'evoluzione dei workflow legati a:

- **Gestione e approvazione degli incarichi ai legali (interni ed esterni) con sensibile ottimizzazione delle tempistiche utili e della verifica dello stato dei lavori**
- **Enrollment dei legali in albo**
- **Gestione della contrattualistica**
- **Gestione della pareristica**
- **Gestione del ciclo passivo**

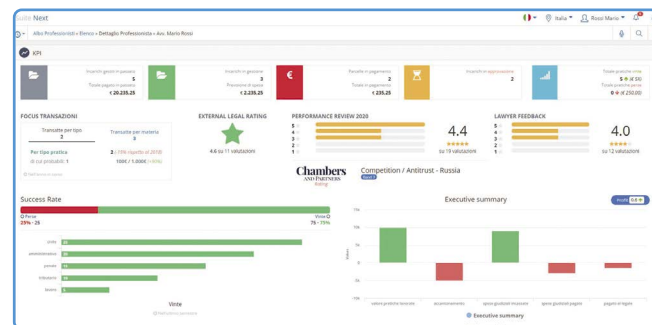

Attività stragiudiziali e di document management

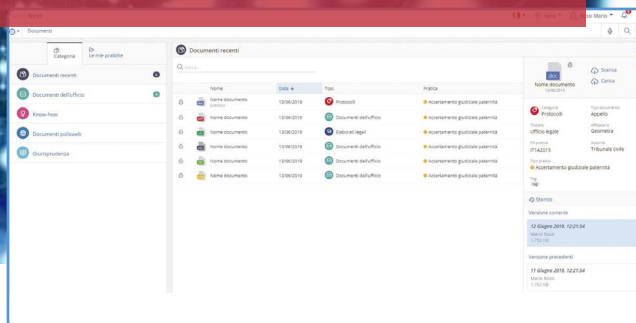

Con SuiteNext non solo diventa più semplice monitorare ogni step dei processi nel **rispetto della compliance** e della timeline prevista, ma diventa anche più immediata la gestione, la verifica e il recupero dei documenti utili.

SuiteNext supporta la redazione guidata di lettere di incarico agli affidatari esterni, anche multilingua, standardizzando e facilitando i processi di assegnazione e favorendo così una comunicazione fluida tra tutti gli attori.

Grazie al **full cloud** e al **repository condiviso**, ogni documento è sempre disponibile e consultabile da qualsiasi device fisso o mobile.

User Experience

Suite Next è una **soluzione gestionale multidevice**, completamente personalizzabile attraverso widget utili a richiamare, con un semplice click, le informazioni di interesse, a partire da una schermata di homepage (dashboard) che varia a seconda dell'utente (interno o esterno) ed è completamente configurabile secondo i livelli di autorizzazione posseduti dall'utente.

L'interfaccia si caratterizza per la sua estrema usabilità e semplicità, grazie ad un disegno che garantisce un'esperienza d'uso fluida ed intuitiva.

L'integrazione nativa con Microsoft Outlook consente il salvataggio e la storizzazione delle e-mail inviate/ ricevute, degli allegati e l'invio per posta elettronica dei documenti elaborati o conservati in SuiteNext.

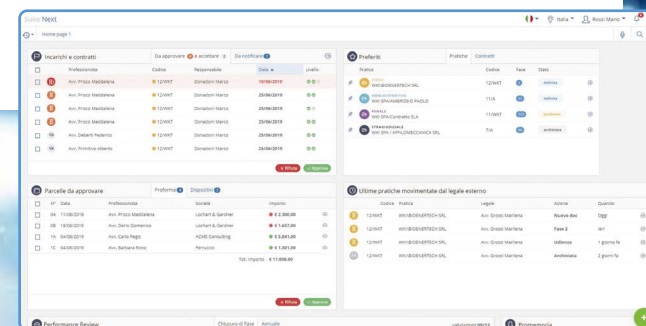

Artificial and Business Intelligence

Intelligenza Artificiale e Business Intelligence sono alla base delle potenzialità di SuiteNext.

Suite Next è già pronto per accogliere ulteriori implementazioni quali l'AI che interverrà sin dalle fasi di data entry, fino all'organizzazione e analisi del flusso di dati non strutturati. Le informazioni possono essere predittive, anticipando trend e criticità.

Il motore delle Augmented Legal Analytics* di SuiteNext, attraverso tecniche di **Natural Language Processing** declinate secondo il linguaggio giuridico, consente al sistema di estrarre entità presenti nei documenti quali ad esempio atti introduttivi e sentenze (anche in formato immagine o pdf), organizzarli in cluster e fornire così insight utili per approfondire determinati argomenti, ottimizzando la scelta di una strategia processuale. Ad esempio: procedere a un assessment calibrato del rischio di contenzioso piuttosto che ottenere una visione predittiva di determinati temi.

* Modulo aggiuntivo, attivabile su richiesta del Cliente

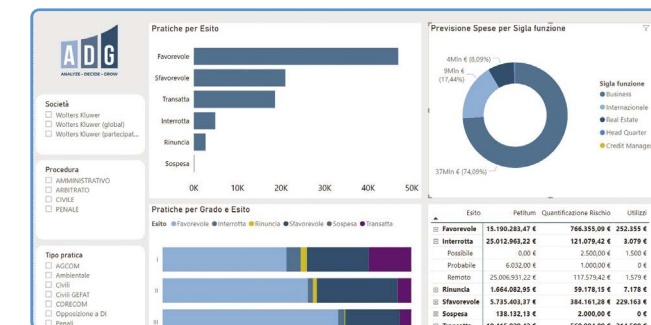

Mediante il modulo ADG | Analyze, Decide, Grow*, SuiteNext può integrare funzionalità di Business Intelligence studiate per il settore legale. Attraverso la customizzazione dei parametri di riferimento e l'analisi incrociata di tutti gli elementi utili già disponibili nel software, è possibile visualizzare con **visual analytics** le informazioni estratte dai dati in modo immediato e intuitivo così da mantenere sempre un focus dedicato sulle attività a maggior valore aggiunto, ottimizzando tempi e costi e razionalizzando così le risorse.



SuiteNext

Overview delle principali funzioni



Ottimizza i processi di gestione rendendo possibile la tracciabilità di tutte le attività del general counsel e del suo team



Garantisce il rispetto della compliance interna (processi e procedure) ed esterna (norme e regolamenti, es.: D.Lgs. 231/2001)



Si integra con Microsoft Outlook per una gestione ordinata delle mail (ricevute ed inviate) e degli allegati, associabili alle singole pratiche.



Gestione delle versioni precedenti dei documenti



Repository documentale condiviso accessibile secondo profili utente



Cross device e cross platform, HTML5 che consente un caricamento estremamente veloce



Architettura per microservizi che consente un continuo aggiornamento e upgrade



Sessione di lavoro persistente che permette accessi multipli e lunghe sessioni di navigazione e reattività costante



Monitoraggio dei fenomeni con dashboard organizzate



Analisi dei trend sulla base di dati su giudici, avvocati, studi legali per tipi di cause e dispute per assumere decisioni ponderate



Controllo dei costi per rendere efficiente la gestione e l'amministrazione del dipartimento