Wolters Kluwer <info@info.wolterskluwer.com>
Aan:

Wolters Kluwer

Auteursnieuwsbrief

december 2024

Beste auteur,

Het winterseizoen nadert en het jaar komt ten einde. Het is tijd om terug te kijken op een jaar vol juridische en fiscale ontwikkelingen en vooruit te blikken naar wat de toekomst ons brengt. In deze nieuwsbrief delen we graag enkele interessante onderwerpen met u.

We presenteren het Future Ready Lawyer rapport van Wolters Kluwer. Dit rapport biedt een diepgaand inzicht in de trends en ontwikkelingen die de juridische sector in de komende jaren zullen beïnvloeden. Een absolute must-have voor iedereen die klaar wil zijn voor de toekomst. Ik kan alvast verklappen dat het sleutelwoord hier 'GenAI' is. Verder bevat deze nieuwsbrief een inspirerend interview met een van onze auteurs, inzicht in productontwikkeling en stellen we een veelbelovend jonge auteur aan u voor.

Tot slot wil ik u, namens het hele content team, bedanken voor uw waardevolle bijdragen het afgelopen jaar. We kijken uit naar een succesvolle samenwerking in 2025!

Peter Immink, VP Content Benelux

Direct naar:

- Juridische innovatie: vooroplopen of achterblijven?
- Jura viert feest!
- In the spotlight
- Auteurs aan het woord
- Onze jonge professionals
- Events
- Korte berichten

Juridische innovatie: vooroplopen of achterblijven?

Juridische professionals zetten generatieve AI steeds vaker in om efficiënter te werken en aan de toenemende verwachtingen van cliënten te voldoen. Volgens het Future Ready Lawyer Rapport 2024 zal 71% van hen volgend jaar een formele GenAI-training moeten volgen.

Die technologische innovatie zou ook het traditionele juridische businessmodel kunnen hervormen. Dit jaar ondervroegen we meer dan 700 juridische professionals en ontdekten we dat ruim de helft (60%) verwacht dat door AI gedreven efficiëntie de dominantie van het factureren per uur zal terugdringen.

Ontdek meer in het Future Ready Lawyer Rapport 2024

Jura viert feest!

Want Jura, dé databank die 24/7 voor juridische professionals klaarstaat, bestaat 25 jaar. En dat hebben we gevierd met onze trouwe Jura-gebruikers. We vroegen hen om verschillende originele felicitaties bij onze LinkedIn post te plaatsen om kans te kunnen maken op een magnumfles Veuve Clicquot.

Intussen zijn er verschillende originele felicitaties binnengekomen en zijn de winnaars bekend: Luna Somers, Annelies Maeckelbergh, Erik De Caluwé, Aline Naessens, Glenn Verlinden en Louis de Meulemeester.

Een greep uit de toegezonden felicitaties

Bedankt om als auteur mee te werken aan het succes van Jura! Dankzij uw expertise kunnen juridische professionals:

- al 25 jaar de meest recente geconsolideerde wet- en regelgeving raadplegen;
- al 25 jaar alle relevante rechtspraak met duidingen bekijken;
- al 25 jaar groeien in hun vakdomein dankzij toonaangevende publicaties.

We blijven Jura verrijken

Jura-gebruikers kunnen vanaf nu de nieuwe reeks Focus op het recht, nieuwe concordantietabel voor boek 2 van het Strafwetboek en het handig overzicht van alle 56 Belgisch wetboeken raadplegen.

We blijven Jura ook qua functies verder ontwikkelen. Onze gebruikers kunnen de laatst gewijzigde artikelen bij wetgeving **met vermelding van datum** raadplegen, zich inschrijven voor de nieuwsbrief tijdschriften om zo geen enkel recent tijdschriftartikel meer te missen, én ze kunnen vanuit verschillende artikelsgewijze commentaren doorklikken naar gerelateerde wetgeving.

We werken aan een Jura 2.0

We hebben de afgelopen maanden hard gewerkt aan de transformatie van Jura naar het nieuwe platform 2.0. De komende maanden gaan we hiermee verder. We hopen binnenkort een eerste preview te kunnen geven aan een panel van Jura-gebruikers en auteurs. En in 2025 gaat Jura 2.0 live.

In the spotlight

Het sociaal recht doet zijn intrede in de reeks ‘Focus op het recht’

In de boekenreeks ‘Focus op het recht’ werd de titel Focus op de arbeidsovereenkomstenwet gepubliceerd. De arbeidsovereenkomstenwet vormt de primaire Belgische wetgeving aangaande de relatie tussen werkgever en werknemer, en de bijhorende arbeidsovereenkomst.

Het boek, geschreven door experten in de materie, biedt beknopte en heldere commentaarteksten over de artikelen uit de arbeidsovereenkomstenwet. In één oogopslag krijgt de lezer inzicht in de kern van een artikel. Het is dan ook een handig instrument voor specialisten in de materie die snel iets willen verifiëren, en niet-specialisten die de inhoud van een wetsartikel willen kennen en begrijpen.

Het boek is, net als zijn Franstalige tegenhanger Focus sur la loi relative aux contrats de travail, verkrijgbaar via de webshop en beschikbaar op Jura.

De wet van 3 juli 1978 betreffende de arbeidsovereenkomsten zal geen geheimen meer voor u kennen.

Buitengewone feestschriften voor prof. Luc De Broe

Op 17 oktober vond de emeritaatviering plaats van prof. Luc De Broe, een icoon in de wereld van het fiscaal recht. Tijdens deze bijzondere gelegenheid lanceerden we twee belangrijke werken: het '*Liber Amicorum* Luc De Broe' en het '*Liber Discipulorum* Luc De Broe'.

Het *Liber Amicorum*, onder redactie van **Filip Debelva**, bevat bijdragen van meer dan 70 topdeskundigen in het Belgisch, Europees en internationaal fiscaal recht. Het *Liber Discipulorum*, gecoördineerd door **Sam Gommers** en **Joris Luts,** verzamelt essays van academische discipelen die het voorrecht hadden onder prof. De Broe's leiding te werken. Beide werken, van grote waarde voor de fiscale praktijk en rechtswetenschap, weerspiegelen de diepgaande impact blijvende invloed van prof. De Broe op het fiscaal recht.

Deze luxe-uitgaven, nu beschikbaar, zijn niet alleen een hulde aan een indrukwekkende carrière maar ook een essentiële bron voor elke fiscale professional.

Nieuwe publicatie:
Artikelsgewijze Commentaar Goederenrecht

Vincent Sagaert

Joke Baeck

We zijn verheugd om anno 2024 een gloednieuwe '**Artikelsgewijze Commentaar Goederenrecht**' boven de doopvont te houden. Tot nu toe ontbraken voor het goederenrecht de alom geprezen artikelsgewijze commentaren. We zijn vereerd dat **prof. Joke Baeck** en **prof. Vincent Sagaert** hun schouders zetten onder deze publicatie in de hoedanigheid van redactielid en tevens voor een aantal artikelen als auteur. Nieuw is dat de commentaren uitsluitend online zullen verschijnen. Nog dit jaar zullen de eerste teksten op Jura raadpleegbaar zijn.

30 jaar Creatief Boekhouden

Dit jaar viert Creatief Boekhouden haar 30-jarige jubileum, een prestatie die duidelijk aantoont dat deze praktische en toegankelijke nieuwsbrief relevant blijft voor de accountant. Sinds de opstart in 1994 is Creatief Boekhouden een vaste waarde geworden voor accountants, boekhouders en dossierbeheerders. Het doel van Creatief Boekhouden is om deze professionals vanuit een praktische aanpak te helpen bij hun dagelijkse taken. De redactie doet dit door complexe boekhoudkundige, fiscale en juridische vraagstukken te vertalen naar oplossingen die onmiddellijk in de praktijk toepasbaar zijn.

Lees ook het interview met het voltallige redactiecomité

Auteurs aan het woord

Interview met Mr. Kato Aerts

Mr. Kato Aerts is meer dan 14 jaar advocaat in sociaal recht. In 2023 werd zij partner bij Lydian. Naast auteur bij Wolters Kluwer, is zij tevens President van de International Association of Young Lawyers en lid van het Editorial Board van het juridische tijdschrift Juriste International bij Union Internationale des Avocats.

We vragen haar graag naar haar professionele carrière, (de technische ontwikkelingen in) het auteurschap en het belang van mentoren in de advocatuur.

Lees het volledige interview hier

Nieuwsgierig naar meer? Bezoek de auteurspagina **Auteurs aan het woord** op onze website. U vindt er diverse boeiende interviews met collega-auteurs over hun expertise, inzichten en passie voor hun vakgebied.

Maak kennis met collega-auteurs

Onze jonge professionals

Wij zijn trots op de jonge talenten waarmee we samenwerken. In deze rubriek stellen we telkens één van deze Young Professionals aan u voor. Jonge talenten die inhoudelijk en op een specifiek vakgebied deskundig zijn.

Mr. Linde Wuyts

Linde Wuyts Linde was van 2015 tot 2021 werkzaam aan de Universiteit Antwerpen, eerst als assistente in het familiaal vermogensrecht en later als doctoraatsbursaal. Sinds oktober 2022 is

Linde advocate bij ECGB advocaten, waar ze zich toelegt op de afwikkeling van nalatenschappen. Op 4 oktober 2023 behaalde Linde Wuyts het diploma van Doctor in de Rechten aan de Universiteit Antwerpen met een proefschrift met als titel “De functie en criteria van het intergenerationeel versterferfrecht”.
Wanneer er bij een overlijden geen (geldig) testament is, rijst de vraag aan wie de nalatenschap toekomt. Het versterferfrecht duidt dan de erfgerechtigden aan: afgezien van eventuele erfaanspraken van de partner, zijn dit in de eerste plaats de kinderen bij gelijke erfdelen. Het enige criterium voor gelijke intergenerationele versterferfaanspraken (tussen ouders en kinderen) is volgens het huidig versterferfrecht juridisch ouderschap. Gelet op het verruimd maatschappelijk begrip van wat een familie is – denk aan stiefkinderen –, rijst enerzijds de vraag of juridisch ouderschap een noodzakelijk criterium moet blijven. Anderzijds is de vaststelling dat, ondanks de vergrijzing en de druk op de maatschappelijke solidariteit, zelfs een kind dat niet behoeftig is of met een slechte relatie met de overleden ouder, kan erven. Dit leidt tot de vraag of juridisch ouderschap een voldoende criterium moet blijven, en ruimer tot de vraag naar de functie(s) van intergenerationele versterferfaanspraken. De toepassing van het discriminatieverbod in het erfrecht benadrukt deze vragen.

Met als beoordelingskader de discriminatietoets, reikt het proefschrift van Linde Wuyts een kader aan voor een update van het intergenerationeel versterferfrecht, dat steunt op drie pijlers: een continuïteits-, onderhouds- en compensatiefunctie. Vanuit een rechtsvergelijkende, functionele benadering worden per functie telkens de relevante criteria voor intergenerationele versterferfaanspraken bepaald en getoetst op hun inpasbaarheid in het erfrecht.

Meer over het doctoraatsproefschrift

Lees het interview met Linde Wuyts hier

Events

WK in Francorchamps voor Formule 1!

Samen met enkele race liefhebbende auteurs waren we op 27 juli aanwezig bij de kwalificaties van de Formule 1 op het Circuit van Spa-Francorchamps. Met deze unieke ervaring wilden we top-experten en toekomstige thought leaders over verschillende domeinen heen verenigen.

De keuze voor Formule 1 is geen toeval. De wereld van Formule 1 belichaamt precisie, innovatie en teamwork - kernwaarden die Wolters Kluwer hoog in het vaandel draagt. Het evenement bood ons de perfecte gelegenheid om onze banden met auteurs te versterken en hen te inspireren door de dynamiek en passie van de autosport.
Het was een fantastische ervaring, mede dankzij de enthousiaste bijdrage van onze auteurs. Hartelijk dank aan iedereen, inclusief de collega's die weer en wind trotseerden om er samen een onvergetelijke ervaring van te maken. Dit smaakt zeker naar meer!

75 jaar AFT

Op 25 september vierden we een bijzondere mijlpaal: de 75e verjaardag van ons fiscale maandblad Algemeen Fiscaal Tijdschrift. Het werd een memorabele avond met onze fantastische redactieleden en vaste medewerkers.

We begonnen de avond met een aperitief en hapjes in 'the cellar', gevolgd door een heerlijk diner in 'the chapel', begeleid door de prachtige muziek van Lizzy Music. Een speciaal dankwoord aan onze hoofdredacteur, **Bruno Peeters**, voor zijn inspirerende speech!

Bedankt aan iedereen die erbij was en heeft bijgedragen aan dit geslaagde feest! Op naar de volgende 75 jaar!

Sfeerbeelden

Seminarie ontslagrecht

Op 24 september en 1 oktober organiseerde Wolters Kluwer een seminarie over ontslagrecht in samenwerking met onze auteurs van advocatenkantoor **Claeys & Engels**. Dit evenement was, zoals elk jaar, snel volgeboekt.

De deelnemers kregen niet alleen de kans om op de hoogte te blijven van de laatste trends, maar ook om de splinternieuwe locatie van het kantoor te ontdekken in The Royale Belge en kennis te maken met de nieuwe editie van Praktijkboek Ontslag, nu te raadplegen op **Jura** en verkrijgbaar op onze webshop.

Modellen event

Het was meer dan 20 jaar geleden dat we samen kwamen met onze auteurs die meewerken aan een van onze traditierijke modellenverzamelingen 'Bijvoorbeeld. **Modellen voor het bedrijfsleven**' (MBL) en de '**Algemene Modellenverzameling voor de Rechtspraktijk / Recueil Général des Modèles d'Actes**' (AMR-RGMA).

Beide reeksen zijn intussen op Jura samen goed voor bijna 6000 juridische modellen.
Wij waren dan ook bijzonder blij 45 auteurs te mogen verwelkomen in Hof ter Musschen om te luisteren naar een boeiende en inspirerende uiteenzetting door **Koen Geens**. Nadat **Luc Cappelle** en **Stefaan Voet**, de voorzitters van beide reeksen, kort het woord namen, vertelde Benelux uitgeefdirecteur Peter Immink de aanwezigen iets over de impact van de AI-revolutie op de creatie van content; voor Wolters Kluwer blijft daarbij de inbreng van domeinexpertise door auteurs cruciaal. De avond werd mooi afgesloten met een lekker buffet en fijne gesprekken.

Event gerechtelijk recht

Op maandag 21 oktober kwamen meer 30 auteurs samen in het mooie Van der Valk Hotel in Mechelen voor het ´Netwerkevent gerechtelijk recht´. Bij een hapje en een drankje wisselden zij volop ideeën uit en kregen ze uitleg over de toekomstvisie voor het fonds gerechtelijk recht.

Gastspreker **Wannes Vandenbussche**, hoofdredacteur van 'Artikelsgewijze Commentaar Gerechtelijk Recht', gaf een bevlogen presentatie over de rol van artikelsgewijze commentaren en deskundige auteurs in de 21e eeuw.

Event Zekerheden

Op 14 november mochten we specialisten in het zekerheden- en insolventierecht ontvangen op een netwerkevent in het feeërieke Hotel Van der Valk in Mechelen. Het werd een boeiende avond waarop nieuwe contacten werden gelegd.

Gastspreker **Piet François** gaf aan de aanwezigen een leerrijke toelichting bij het toekomstige **boek 9 BW Zekerheden** en deelde zijn ervaring als lid van de commissie experten. De deelnemers kregen tevens nuttige tips om Jura nog beter te raadplegen. We wensen hen te bedanken voor de onvergetelijke avond!

Terugblik: Futureproof bij Wolters Kluwer

Op 25 november vond ons exclusieve auteursevent plaats in het inspirerende experience center van Living Tomorrow in Vilvoorde. Het werd een avond vol inzichten, innovatie en verbinding. **Peter Backx**, VP Product Management Global Development & Innovation,

nam ons mee in een boeiende keynote over de toekomst van AI binnen Wolters Kluwer. Hoogtepunten waren de interactieve rondleiding door vier cutting-edge labs, waar technologie en samenleving samenkomen. Onze auteurs ontdekten hoe deze innovaties relevant zijn voor hun vakgebied.
Tijdens het walking dinner werd er volop genetwerkt en werden waardevolle ideeën uitgewisseld. Dank aan iedereen die erbij was en dit event tot een groot succes maakte!

Sfeerbeelden

Korte berichten

60 jaar Tijdschrift voor Privaatrecht

Het ‘Tijdschrift voor Privaatrecht’ viert zijn 60ste verjaardag. Mede in het licht van dit jubileum verscheen de publicatie ’Vijftig jaar Het beleid van de rechter’ als terugblik op het boek van Walter Van Gerven ‘Het beleid van de rechter’.

Een welgemeende proficiat!

25 jaar Tijdschrift voor Strafrecht

Dit jaar bestaat het 'Tijdschrift voor Strafrecht' 25 jaar en dat viert de redactie in het 6de nummer voor 2024. In deze speciale feesteditie blikken auteurs **Jan Vanheule, Philip Daeninck, Pieter Tersago, Bart Meganck, Maarten Vandermeersch, Kristof Salomez, Eric Maes en Kristel Beyen**s terug op enkele markante evoluties binnen het Belgisch straf- en strafprocesrecht. Onderwerpen zoals daderschap en deelneming, de voorlopige hechtenis, de Salduz-wetgeving, het befaamde Antigoon-arrest (over onregelmatig verkregen bewijs) en de strafuitvoering komen aan bod.

NPS auteurs

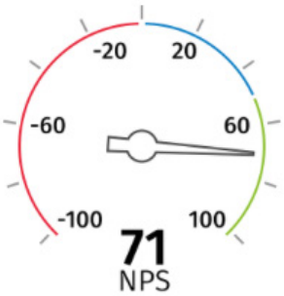

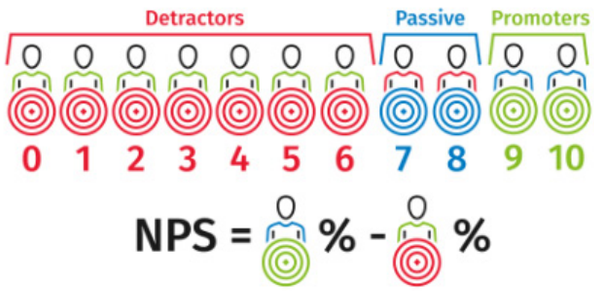

Onlangs ontvingen de auteurs die in het derde kwartaal met ons hebben samengewerkt een tevredenheidsenquête. We bedanken de deelnemende auteurs graag voor de globale mooie waardering die we van hen kregen. Dit sterk resultaat doet ons veel plezier! Onze auteurs zijn **uitgesproken tevreden over het content creatie proces, het eindproduct en de communicatie met hun contactpersonen**. We vinden het belangrijk om ons blijvend te verbeteren. Daarom vernemen we graag wat we nog beter kunnen doen zodat u een promoter wordt!

Ik wens u en uw naasten fijne feestdagen en een gezond en gelukkig 2025.
Heeft u naar aanleiding van deze nieuwsbrief nog vragen of suggesties, dan hoor ik deze uiteraard graag van u.

Met vriendelijke groet,

Peter Immink

VP Content Benelux
Wolters Kluwer Legal & Regulatory

Wolters Kluwer - Motstraat 30 - 2800 Mechelen, België
Help & Support Center - www.wolterskluwer.com

Om uw e-mailvoorkeuren aan te passen of uit te schrijven voor toekomstige communicatie, klik hier.

Follow Wolters Kluwer

Wolters Kluwer

Algemene Voorwaarden - Privacy & Cookie Policy

© Wolters Kluwer Belgium