Wolters Kluwer

Aan:

Wolters Kluwer

Lettre d'information aux auteurs

décembre 2024

Chère auteure,
Cher auteur,

La saison hivernale approche et l'année touche à sa fin. Le temps est venu d'évoquer une année riche en développements juridiques et fiscaux et de nous tourner vers l'avenir. Dans cette lettre d'information, nous avons le plaisir de partager avec vous quelques sujets intéressants.

Nous vous présentons le Rapport Wolters Kluwer 2024 « Avocats et Juristes face au futur ». Ce rapport fournit un solide aperçu des tendances et des développements qui influenceront le monde juridique dans les années à venir. Une source incontournable d'inspiration pour tous ceux qui veulent être prêts pour le futur. Je peux déjà vous révéler que le mot-clé principal est « GenAI ». Cette lettre d'information également contient une interview inspirante d'un de nos fidèles auteurs, le portrait d'un de nos jeunes auteurs prometteurs et la mise en lumière d'une sélection de nos produits et de leurs développements.

Enfin, au nom de toute l'équipe « Content », je tiens à vous remercier pour vos précieuses contributions au cours de la dernière année. Nous espérons une collaboration tout aussi fructueuse en 2025 !

Peter Immink, VP Content Benelux

Cliquez sur un lien ci-dessous pour accéder directement à l'article correspondant :

- Innovation juridique : saisir l'avenir ou se laisser distancer ?
- Jura en fête !
- In the spotlight
- La parole aux auteurs
- Focus sur nos jeunes talents
- Événements
- En bref

Innovation juridique : saisir l'avenir ou se laisser distancer ?

Les professionnels du droit adoptent activement l'IA générative afin d'améliorer leur efficacité et leur capacité de réponse aux demandes croissantes de leurs clients.
Selon l'Enquête Wolters Kluwer 2024 « Avocats et Juristes face au futur », 71 % des sondés déclarent soit qu'ils bénéficient déjà d'une formation interne, soit qu'ils devront en suivre une au cours de l'année prochaine.

Cette innovation technologique pourrait également transformer les modèles économiques traditionnels du secteur juridique. Cette année, nous avons interrogé plus de 700 professionnels du droit et constaté que plus de la moitié (60 %) d'entre-eux s'attendent à ce que les rendements induits par l'IA fragilisent la prédominance de la facturation à l'heure.

Découvrez-en davantage dans le Rapport 2024 « Avocats et Juristes face au futur »

Jura en fête !

Jura, la base de données disponible 24h/24 et 7j/7 pour les professionnels du droit, existe depuis **25 ans**. Pour célébrer cet anniversaire avec nos fidèles utilisateurs, nous leur avons proposé de publier des messages originaux de félicitations sur notre post LinkedIn avec, à la clé, une chance de gagner un magnum de champagne Veuve Clicquot.

“Ode a Jura - Dès les prémices de ma carrière d’avocat, Jura fut mon plus fidèle allié.
Jura est bien plus qu’une base de données et de recherches juridiques...
Jura c’est un phare dans la tempête, c’est la lumière au bout du tunnel !

Je garderai toujours un souvenir ému de la délivrance que m’apporta Jura quand,
face au syndrome de la page blanche devant mes premiers travaux universitaires,
la voie s’éclaircit enfin.

Des années plus tard, rien n’a changé. Jura reste un Roc,
un Cap, que dis-je ! une Etoile dans l’emmêlement juridique.

Voici un quart de siècle que Jura montre le chemin de la justesse et, par là, de la justice.

Gloire à Jura et à ses 25 prochaines années !”

Junior Associate at Seeds of Law - Administratief Recht en Overheidsopdrachten (Ruimtelijke Ordening en Leefmilieu) - Louis de Meulemeester

---

Plusieurs messages ont été publiés et les heureux gagnants ont été annoncés : Luna Somers, Annelies Maeckelbergh, Erik De Caluwé, Aline Naessens, Glenn Verlinden et Louis de Meulemeester.

Merci de contribuer en tant qu'auteur au succès de Jura ! Depuis 25 ans, votre expertise permet aux professionnels du droit :

- de consulter les textes législatifs et réglementaires consolidés les plus récents;
- d'examiner toute la jurisprudence pertinente avec les différentes interprétations;
- de se développer dans leur domaine grâce à des publications de haut niveau.

Nous continuons à enrichir Jura

Les utilisateurs de Jura peuvent désormais consulter la nouvelle série Focus sur le droit, le nouveau tableau de correspondance du livre 2 du Code pénal et l'aperçu pratique des 56 codes de droit belge .

Nous continuons également à développer les fonctionnalités de Jura. Nos utilisateurs peuvent consulter les articles législatifs les plus récemment modifiés **avec indication de la date**, s'inscrire à la newsletter « Revues » pour ne manquer aucun article de doctrine récent et cliquer à partir des différents commentaires systématiques d'articles sur la législation correspondante.

Nous travaillons à un Jura 2.0

Nous avons travaillé dur ces derniers mois sur la transformation de Jura vers une nouvelle plateforme 2.0. Nous continuerons dans cette voie dans les mois à venir. Nous espérons pouvoir en donner un premier aperçu à un panel d'utilisateurs et d'auteurs de jura très prochainement. Et Jura 2.0 sera opérationnel dans le cours de l’année 2025.

In the spotlight

Le droit social s'invite dans la collection « Focus sur le droit »

Dans la série de livres « Focus sur le droit », le titre Focus sur la loi relative aux contrats de travail a été publié. Cette loi constitue la principale législation belge qui régit la relation entre l'employeur et le travailleur à travers le contrat de travail qui y est associé.

L'ouvrage, sous la plume d'experts en la matière, fournit des commentaires concis et clairs sur tous les articles de la loi relative aux contrats de travail. En un coup d'œil, le lecteur comprend l'essence d'un article. Il s'agit donc d'un outil de travail utile pour le spécialiste de la matière qui veut vérifier rapidement la portée d'une règle de droit, mais surtout il permet à un non-spécialiste de comprendre les enjeux d'un article de loi dans un domaine qui lui est moins familier. Ce livre, comme son équivalent en néerlandais Focus op de Arbeidsovereenkomstenwet, est disponible sur le webshop et dans la base de données Jura.

La loi du 3 juillet 1978 relative aux contrats de travail n'aura plus de secret pour vous.

Deux éditions de luxe pour célébrer l'éméritat du Professeur Luc De Broe

Le 17 octobre a eu lieu la célébration de l'éméritat du **Professeur Luc De Broe**, figure emblématique du droit fiscal. Cet événement exceptionnel a été marqué par le lancement de deux ouvrages importants : le *Liber Amicorum* Luc De Broe et le *Liber Discipulorum* Luc De Broe.
Le *Liber Amicorum*, coordonné par **Filip Debelva**, rassemble les contributions de plus de 70 experts de renom dans les domaines du droit fiscal belge, européen et international. Le *Liber Discipulorum*, coordonné par **Sam Gommers** et **Joris Luts**, regroupe des essais rédigés par des disciples académiques qui ont eu le privilège de travailler sous la direction du professeur De Broe. Ces deux ouvrages, d'une grande valeur pour la pratique et la science fiscale, reflètent l'impact profond et durable du Professeur De Broe sur le droit fiscal.
Ces éditions de luxe, désormais disponibles, sont non seulement un hommage à une carrière remarquable mais aussi une ressource essentielle pour tout professionnel du droit fiscal.

Comptabilité Créative a 30 ans

Cette année, Comptabilité Créative célèbre son 30ème anniversaire, une prouesse qui montre bien à quel point cette lettre d'information pratique et accessible reste pertinente pour les professionnels du chiffre. Depuis sa création en 1994, elle est devenue une valeur sûre pour les experts-comptables, les comptables et les gestionnaires de dossiers. L'objectif de Comptabilité Créative est d'aider ces professionnels dans leurs tâches quotidiennes au moyen d'une approche pratique. Pour ce faire, la rédaction traduit des questions comptables, fiscales et juridiques complexes en solutions directement utilisables dans la pratique.

Lisez également l'entretien avec l'ensemble du comité éditorial

Les risques professionnels dans le secteur privé

La collection des Etudes pratiques de droit social vient de s'enrichir d'un ouvrage qui aborde d'une manière innovante les risques liés aux accidents du travail et aux maladies professionnelles en combinant l'étude des deux législations sur ces matières.
Cet ouvrage écrit par **Charles-Eric Clesse**, **Anthony Cuche** et **Jason Mary** convient aux praticiens de ces deux secteurs de la sécurité sociale et sera le support de cours des étudiants qui suivent le cours sur les risques professionnels à l'Université Libre de Bruxelles.

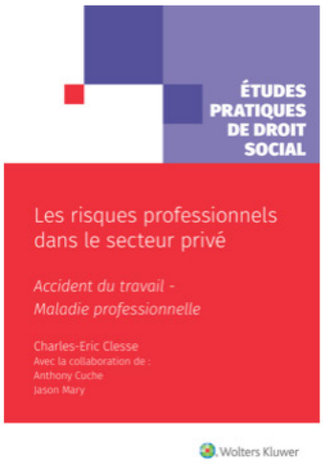

La parole aux auteurs

Interview de Christophe Broucke

Christophe Broucke est conseiller en droit social, en 2012 il a rejoint l'UCM et son secrétariat social agréé d'employeurs. En plus d'être auteur chez Wolters Kluwer, il est membre du comité de rédaction des revues « Orientations » et « L'indicateur social / Sociale wegwijzer ».
C'est l'occasion de l'interroger sur son parcours, sur ses différents rôles et sur l'évolution du monde de l'édition.

Lisez ici l'intégralité de son interview

Curieux d'en savoir plus ? Visitez la page La parole aux auteurs sur notre site web. Vous y trouverez plusieurs interviews passionnantes de collègues auteurs qui vous parleront de leur expertise, de leurs idées et de leur passion pour leur domaine.

Découvrez ce que d'autres auteurs racontent sur leur collaboration avec Wolters Kluwer

Focus sur nos jeunes talents

Nous sommes fiers des jeunes talents avec lesquels nous travaillons. Dans cette section, nous vous présenterons à chaque fois au moins l'un de ces jeunes professionnels. Des jeunes talents avec une expertise dans un domaine spécifique.

Arnaud Vangansbeek

Arnaud Vangansbeek est titulaire d'un master en droit de l'Université catholique de Louvain. Particulièrement attiré par le droit social, il a poursuivi un master complémentaire à la Vrije Universiteit Brussel en droit social belge, comparé et européen.
Inscrit au barreau de Bruxelles depuis 2018, Arnaud exerce ses activités au sein du cabinet LITISS où il pratique tous les aspects au sens large du droit du travail et de la sécurité sociale.
Derrière l'avocat se cache un passionné de hockey qu'il a pratiqué longtemps à haut niveau. Il a d'ailleurs allié ses deux passions en co-créant une application pour aider les clubs de hockey à recruter légalement des joueurs étrangers.

Rendre le droit social accessible lui tient à cœur et il partage son enthousiasme pour ce domaine tant dans ses écrits que dans le cadre des travaux pratiques en droit social qu'il a donnés aux étudiants de l'UCL.

Arnaud a contribué à la rédaction de l'ouvrage Focus sur la loi relative aux contrats de travail – une présentation succincte article par article de la loi du 3 juillet 1978 relative aux contrats de travail - qui sortira de presse dans le courant

En collaboration avec Me Vincent Chiavetta, avocat associé au sein du même cabinet, il publie dans le dernier numéro de la revue « Orientations » un Guide pratique de l'emploi des langues en droit du travail consacré à l'emploi des langues tant dans la relation de travail que devant les juridictions du travail.

Ces deux auteurs viennent de se voir **couronner du prix de l'Association des juristes praticiens du droit social** (AJPDS) qui récompense un article de doctrine original pour leur contribution intitulée « L'impact de l'intelligence artificielle sur le lien de subordination du contrat de travail : quand l'IA prend la place de l'employeur ».

Événements

WK à Francorchamps pour la Formule 1 !

Cet été, avec des auteurs amateurs de course automobile, nous avons assisté aux qualifications de la Formule 1 sur le Circuit de Spa-Francorchamps. Cette expérience unique s'inscrit dans notre stratégie visant à unir les experts et les futurs leaders d'opinion dans différents domaines.

Le choix de la Formule 1 n'est pas un hasard. Le monde de la Formule 1 incarne la précision, l'innovation et le travail d'équipe - des valeurs fondamentales pour Wolters Kluwer. L'événement nous a offert l'occasion idéale de renforcer nos liens avec les auteurs et de les inspirer grâce à la dynamique et à la passion du sport automobile.
Ce fut une expérience fantastique, rendue possible grâce à la contribution enthousiaste de nos auteurs. Un grand merci à tous, y compris aux collègues qui ont bravé les intempéries pour faire de cet événement une expérience inoubliable. Cela donne certainement envie de recommencer !

Allianz Memorial Van Damme

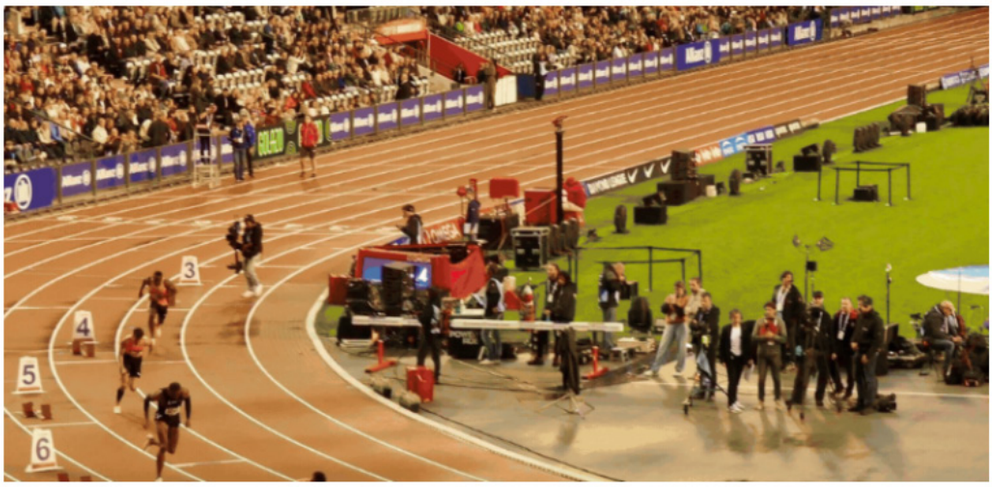

Pour remercier nos auteurs HSE de leur collaboration à senTRAL, nous nous sommes rassemblés au meeting international d'athlétisme à Bruxelles, l'Allianz Memorial Van Damme, pour la finale de la Diamond League 2024.

Nous avons non seulement vu briller des médaillés olympiques, mais nous avons également eu l'occasion d'applaudir les athlètes belges des Jeux

Olympiques de Paris. La soirée s'est achevée par un show laser envoutant, suivi d'un concert des plus grands succès de Daan.

Séminaire sur la rupture du contrat de travail

Les 24 septembre et 1er octobre derniers, Wolters Kluwer a organisé un séminaire sur les dernières tendances en matière de rupture du contrat de travail en collaboration avec nos auteurs du cabinet d'avocats **Claeys & Engels**. Ce séminaire, comme chaque année sold out, était l'occasion de découvrir les nouveaux locaux du cabinet et la nouvelle édition de l'ouvrage Licenciement et Démission disponible sur le webshop de Wolters kluwer et sur Jura.

Evénement « Modèles » le 16 octobre 2024

C'est un bel événement destiné aux auteurs qui collaborent à nos publications de modèles qui s'est tenu ce 16 octobre. Wolters Kluwer est très fier de proposer de nombreuses collections qui font partie d'une longue tradition pour les professionnels du droit. Parmi celles-ci, « **Modèles d'affaires » (MBL)**

Modèles et commentaires en français traduits de 'Bijvoorbeeld. Modellen voor het bedrijfsleven' et la **« Collection générale de modèles de pratique juridique / Recueil Général des Modèles d'Actes (AMR-RGMA) »**
Notre banque de donnée en ligne **Jura** offre désormais **près de 6 000 modèles légaux en français et en néerlandais.**
Nous avons donc été très heureux d'accueillir 45 auteurs à Hof ter Musschen pour écouter une présentation passionnante et inspirante de **Koen Geens**. Après un bref discours des présidents des deux collections, **Luc Cappelle** et **Stefaan Voet**, notre VP Content Management Benelux, Peter Immink, a fait part aux personnes participantes de sa vision de l'impact de la révolution de l'IA sur la création de contenu, tout en soulignant l'importance cruciale pour Wolters Kluwer de l'apport de l'expertise du domaine par les auteurs. La soirée s'est terminée dans une belle ambiance, par des conversations agréables autour d'un buffet délicieux.

En bref

NPS auteurs

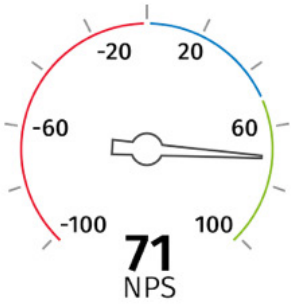

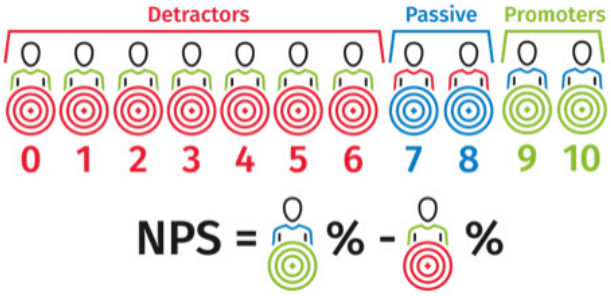

Récemment, les auteurs qui ont travaillé avec nous, au cours du troisième trimestre, ont reçu une nouvelle enquête *Net Promoter Score*. Nous les remercions pour leur participation et pour l'excellente appréciation globale que nous avons reçue de leur part. Ce beau résultat nous fait vraiment plaisir.

Nos auteurs ont indiqué être extrêmement satisfaits du processus de création de contenu, du produit final et de la communication avec leurs personnes de contact.

Wolters Kluwer a une réelle volonté de continuellement s'améliorer. C'est pourquoi nous aimerions savoir ce que nous pouvons faire encore mieux pour vous aider à devenir promoteur ! Faites-nous part de vos commentaires.

Nous vous souhaitons, ainsi qu'à vos proches, de joyeuses fêtes et une année 2025 pleine de santé et de bonheur.
Si vous avez des questions ou des suggestions à la suite de cette lettre d'information, n'hésitez pas à m'en faire part.

Cordialement,

Peter Immink

VP Content Benelux
Wolters Kluwer Legal & Regulatory

Wolters Kluwer - Motstraat 30 - 2800 Malines, Belgique
Help & Support Center - www.wolterskluwer.com

Pour modifier vos préférences e-mail ou pour vous désinscrire de cet e-mail, cliquez ici.

Follow Wolters Kluwer

Wolters Kluwer

Conditions générales - Politique en matière de cookies

© Wolters Kluwer Belgium