



**Anzeigenpreise:**

Format	Breite × Höhe	€
1/1 Seite	210 × 297 mm	3.095,-
U2, U3 oder U4	210 × 297 mm	3.295,-
1/2 Seite quer	186 × 134 mm	1.895,-
1/2 Seite hoch	92 × 270 mm	1.895,-
1/4 Seite	92 × 134 mm	1.055,-
1/8 Seite	92 × 65 mm	695,-

**Farbanzeigen:** Zuschlag je Farbe 449,- €

**Satzkosten** werden zusätzlich berechnet, sofern die Druckunterlage nicht in digitaler Form vom Auftraggeber geliefert wird.

**Beilagen:** bis 25 g  
Mindestformat 105 x 150 mm  
Höchstformat 205 x 290 mm  
Preis pro Tausend 845,- €  
Je weitere 5 g: zzgl. 30,- € pro Tausend

**Einhefter:** auf Anfrage, 4 Seiten, Heftmitte 4.795,- €

**Die Lieferadresse für Beilagen und Einhefter wird in der Auftragsbestätigung mitgeteilt.**

Alle Preise zuzüglich der gesetzlichen Mehrwertsteuer.

**Nachlässe bei Abnahme innerhalb eines Insertionsjahres:**  
(Brutto-Abschluss kann nicht gewährt werden)

Malstaffel	Mengenstaffel	Rabatt
ab 3 Anzeigen		3%
ab 6 Anzeigen	oder 2 Seiten	5%
ab 12 Anzeigen	oder 5 Seiten	10%

**Agentur-Provision:** 15% vom Kunden-Netto

**Zahlungsbedingungen:**

Zahlbar 30 Tage netto nach Rechnungsdatum ohne Abzug  
Bankkonto Deutsche Bank AG, Neuwied  
IBAN: DE91 5747 0047 0202 885 000  
Swift-Code / BIC: DEUTDE5M574

**Druckunterlagen:**

Druckfähiges pdf mit mindestens 300 dpi per E-Mail an  
[anzeigen@wolterskluwer.com](mailto:anzeigen@wolterskluwer.com)

Es gelten die Allgemeinen Geschäftsbedingungen, die Sie [hier](#) einsehen können.

**Erscheinungstermine und Kontakte auf Seite 2**

## Kontakt Anzeigenverkauf:



**Gabriele Wieneber**  
Anzeigenverkauf  
02233 / 3760-7608  
[gabriele.wieneber@wolterskluwer.com](mailto:gabriele.wieneber@wolterskluwer.com)

## Kontakte Anzeigendisposition:



**Karin Odening**  
Anzeigendisposition  
02233 / 3760-7760  
[anzeigen@wolterskluwer.com](mailto:anzeigen@wolterskluwer.com)

## Kontakt Redaktion:

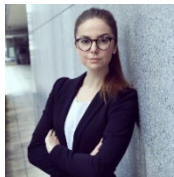

**Lisa Reinhardt**  
Redaktion  
02233 / 3760-7236  
[Lisa.reinhardt@wolterskluwer.com](mailto:Lisa.reinhardt@wolterskluwer.com)



**Lukas Reyes**  
Anzeigendisposition  
02233 / 3760-7743  
[anzeigen@wolterskluwer.com](mailto:anzeigen@wolterskluwer.com)

## Termine und Anzeigenschluss:

Heft	Jahr	ET	AS/DU
1+2	2024	04.01.2024	11.12.2023
3	2024	18.01.2024	03.01.2024
4	2024	25.01.2024	10.01.2024
5	2024	01.02.2024	17.01.2024
6	2024	08.02.2024	24.01.2024
7	2024	15.02.2024	31.01.2024
8	2024	22.02.2024	07.02.2024
9	2024	29.02.2024	14.02.2024
10	2024	07.03.2024	21.02.2024
11	2024	14.03.2024	28.02.2024
12 + 13	2024	21.03.2024	06.03.2024
14	2024	04.04.2024	19.03.2024
15	2024	11.04.2024	26.03.2024
16	2024	18.04.2024	03.04.2024
17	2024	25.04.2024	10.04.2024

Hefte 18 bis 52 siehe Seite 3

**Termine und Anzeigenschluss:**

Heft	Jahr	ET	AS/DU
18	2024	02.05.2024	17.04.2024
19	2024	08.05.2024	22.04.2024
20	2024	16.05.2024	26.04.2024
21	2024	23.05.2024	07.05.2024
22	2024	29.05.2024	14.05.2024
23	2024	06.06.2024	22.05.2024
24	2024	13.06.2024	29.05.2024
25	2024	20.06.2024	05.06.2024
26	2024	27.06.2024	12.06.2024
27	2024	04.07.2024	19.06.2024
28	2024	11.07.2024	26.06.2024
29+30	2024	18.07.2024	03.07.2024
31	2024	01.08.2024	17.07.2024
32	2024	08.08.2024	24.07.2024
33	2024	15.08.2024	31.07.2024
34	2024	22.08.2024	07.08.2024
35	2024	29.08.2024	14.08.2024

**Termine und Anzeigenschluss:**

Heft	Jahr	ET	AS/DU
36	2024	05.09.2024	21.08.2024
37	2024	12.09.2024	28.08.2024
38	2024	19.09.2024	04.09.2024
39	2024	26.09.2024	11.09.2024
40	2024	02.10.2024	18.09.2024
41	2024	10.10.2024	25.09.2024
42	2024	17.10.2024	02.10.2024
43	2024	24.10.2024	09.10.2024
44	2024	31.10.2024	16.10.2024
45	2024	07.11.2024	23.10.2024
46	2024	14.11.2024	30.10.2024
47	2024	21.11.2024	06.11.2024
48	2024	28.11.2024	13.11.2024
49	2024	05.12.2024	20.11.2024
50	2024	12.12.2024	27.11.2024
51+52	2024	19.12.2024	04.12.2024
1+2	2025	02.01.2025	10.12.2024